- PORTAL REWITALIZACJA
- AKTUALNOŚCI

Mieszkania w Nowym Centrum Łodzi pną się w górę. A samochody? Zostaną w podziemnych parkingach!

08.07.2026 15:25 TK

- kategoria:
- Portal Rewitalizacji

W Nowym Centrum Łodzi samochody nie zdominują ulic i placów. Będą miały swoje miejsce pod ziemią. Mieszkańcy nowych budynków, takich jak apartamentowiec FLOW, będą korzystać z podziemnych parkingów dostępnych od strony podziemnej ulicy Hasa.

Inwestycja FLOW, która powstaje między dworcem Łódź Fabryczna a EC1 Łódź, docelowo będzie mieć pięć budynków z około 1250 mieszkaniami i lokalami usługowymi na parterach.

Najważniejsze jest jednak to, czego z ulicy

nie widać

Wszystkie miejsca parkingowe dla mieszkańców FLOW zaplanowano w podziemnych garażach, a wjazd do nich prowadzi od strony podziemnej drogi przy ul. Hasa. Dzięki temu na powierzchni zostanie więcej miejsca na zieleń, lokale usługowe, ogródki restauracyjne i wygodne przestrzenie dla pieszych.

To nie oznacza, że w Nowym Centrum Łodzi zabraknie miejsc dla kierowców. Wręcz przeciwnie. Osoby odwiedzające tę część miasta, klienci restauracji i sklepów, goście EC1 Łódź czy podróżni korzystający z dworca Łódź Fabryczna mają do dyspozycji jeden z największych parkingów w centrum Łodzi. Przy dworcu działa podziemny parking z 1000 miejsc postojowych.

10
2m
LPG

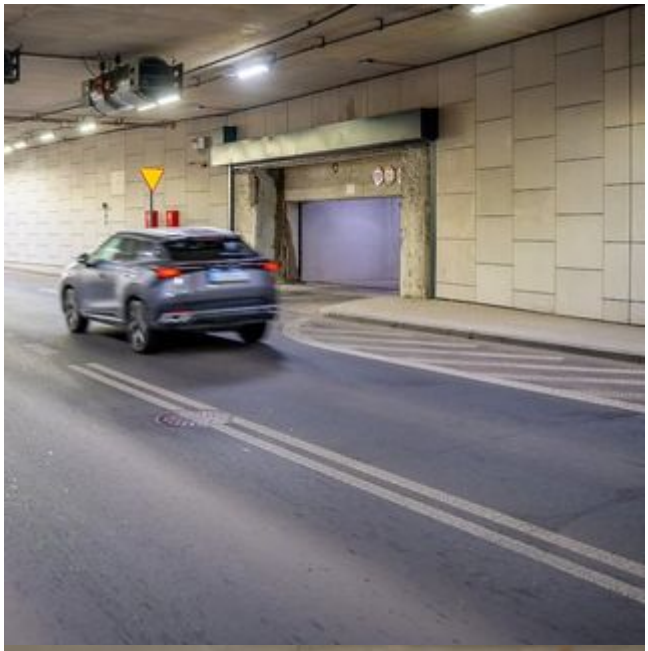

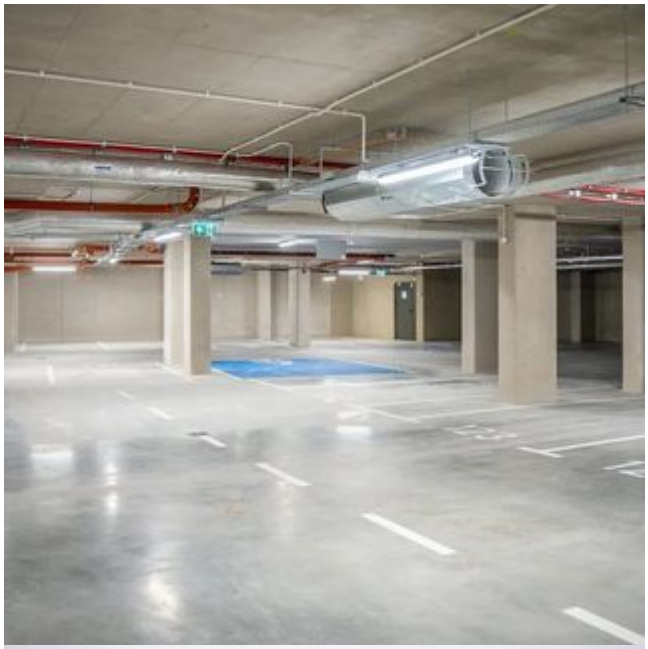

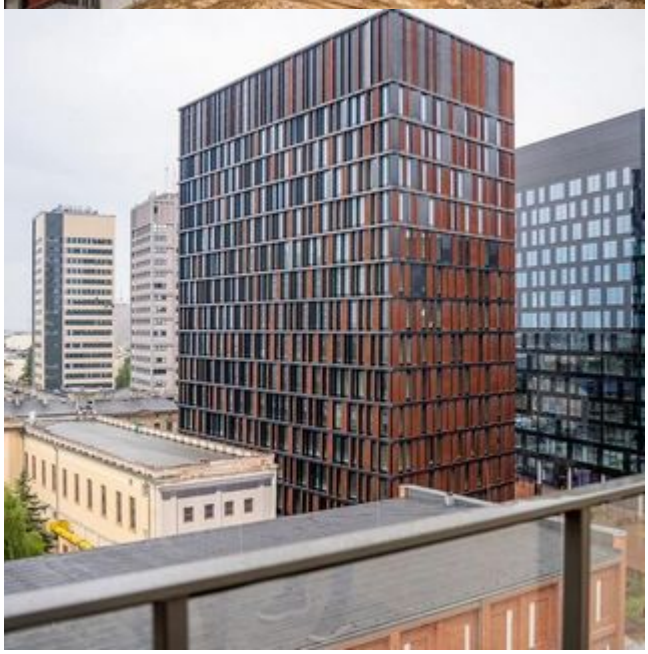

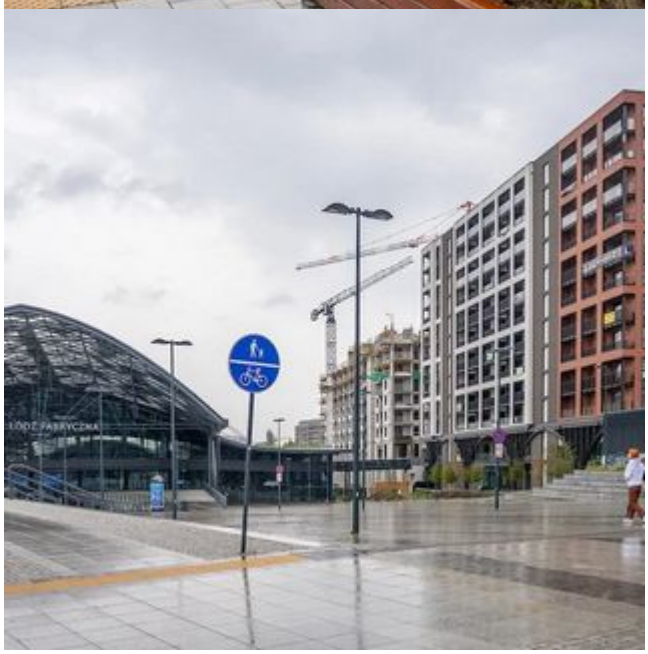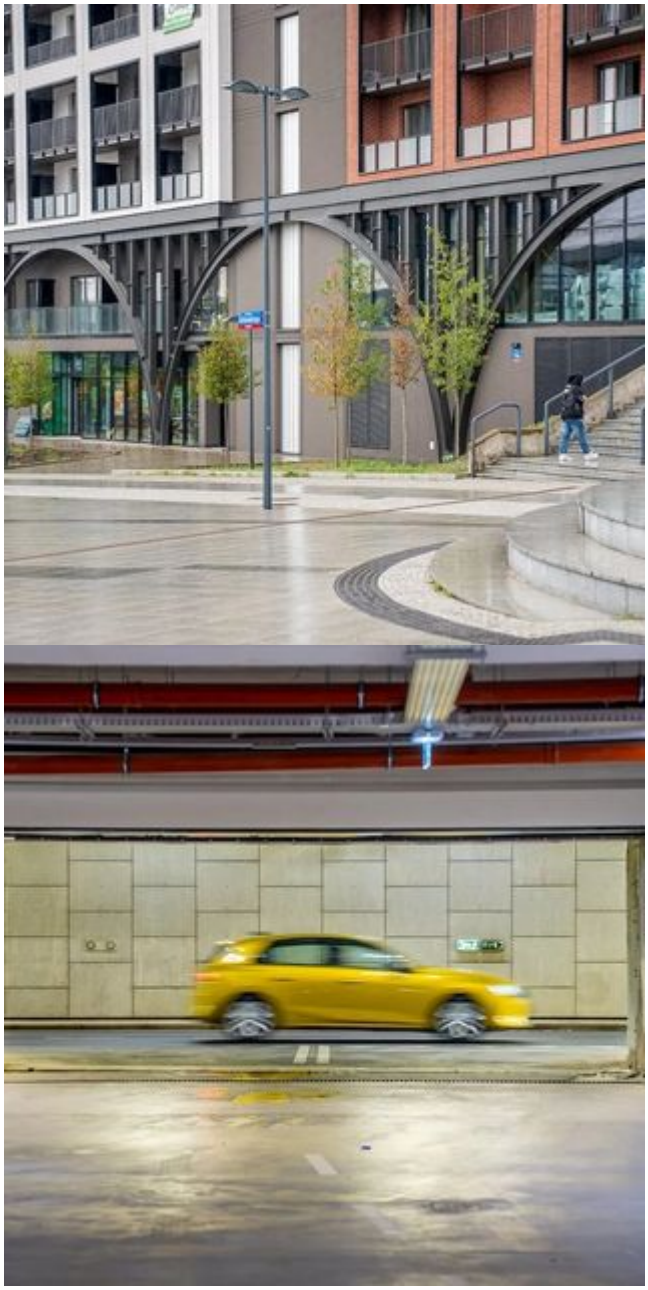
ŁÓDŹ FABRYCZNA