- PORTAL REWITALIZACJA
- AKTUALNOŚCI

Remont fabryki przy Sienkiewicza w Łodzi. Zostały już tylko ostatnie szlify! [ZDJĘCIA]

10.07.2026 11:22 red

- kategoria:
- Portal Rewitalizacji

Do końca remontu zabytkowej fabryki przy ul. Sienkiewicza 63 w Łodzi pozostały już tylko ostatnie szlify. Metamorfozę tego miejsca możemy oglądać zarówno w środku, gdzie pojawiły się nowe biura, jak i na zewnątrz, gdzie nie brakuje nowej zieleni.

W przeszłości przy ul. Sienkiewicza 63 w Łodzi znajdowały się m.in. przędzalnia kamgarnu Natana Koppela, Fabryka Pończoch Józefa Józefowicza, a także tkalnia wyrobów wełnianych i bawełnianych Dawida Basiewicza. Dzięki remontowi zabytkowa fabryka ponownie ożyje, a finał prac nastąpi już w najbliższych tygodniach.

Nowoczesne biura i

restauracje

Od frontu w całości odnowiono elewację budynku. Podczas inwestycji zadbano o zachowanie jego zabytkowego charakteru – bez zmian podziwiać można charakterystyczną czerwoną cegłę, która przez lata stała się symbolem łódzkiego przemysłu. W środku powstało 28 nowoczesnych biur, a także lokale pod restauracje. Dzięki powiększeniu poddasza i podwyższeniu bryły zwiększyły się możliwości aranżacyjne najwyższych pomieszczeń. Nowością, która ułatwi poruszanie się po całym obiekcie, jest nowoczesna winda.

Plac zabaw, nowe drzewa i ścieżki dla pieszych

Sporo nowości czeka także przed samym budynkiem. To właśnie tutaj powstał plac zabaw dla najmłodszych, wytyczono wygodne ścieżki dla pieszych, a odmienioną przestrzeń dopełniają nowe drzewa, krzewy i liczne nasadzenia.

To kolejna metamorfoza zabytkowego obiektu w centrum

Łodzi. Już wcześniej gruntowną przebudowę przeszedł cały Pasaż Schillera, łączący ul. Piotrkowską z Parkiem Sienkiewicza. Po sąsiedzku wyremontowano także budynek przy Sienkiewicza 61A oraz inne kamienice, m.in. przy Piotrkowskiej 102, 106, 115 i 118.

Projekt pn. "Rewitalizacja Obszarowa Centrum Łodzi - Projekt 5" realizowany w ramach umowy o dofinansowanie nr UDA-RPLD.06.03.01-10-0001/17-00 zawartej w dniu 9 sierpnia 2017 roku. Projekt jest realizowany w ramach Zintegrowanych Inwestycji Terytorialnych.
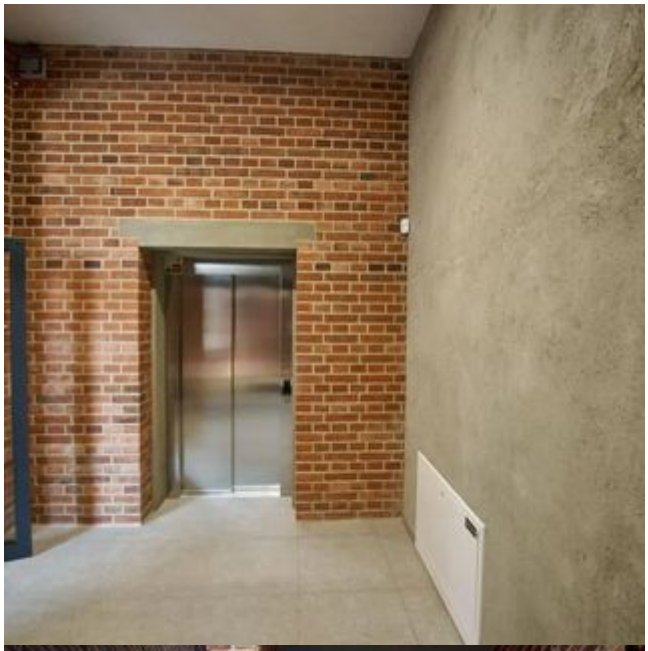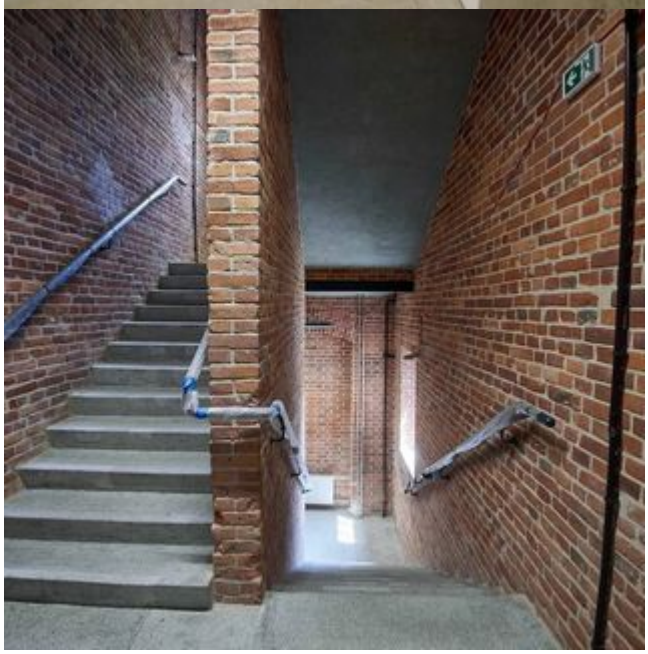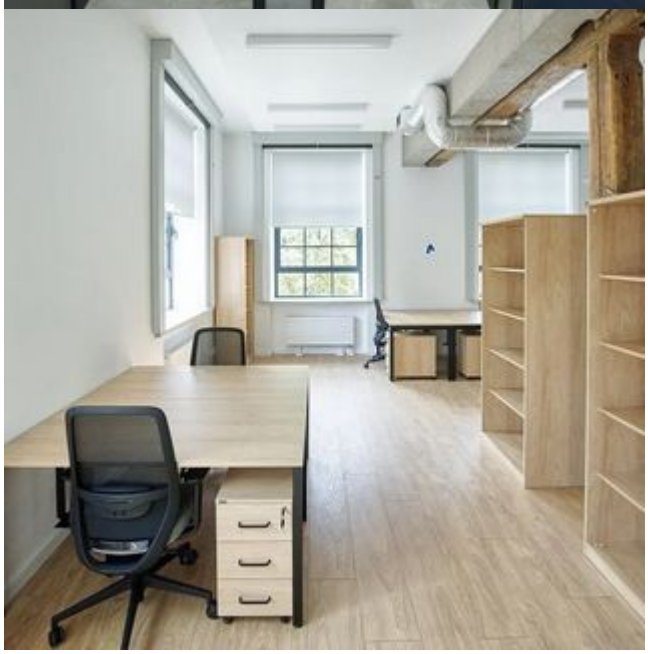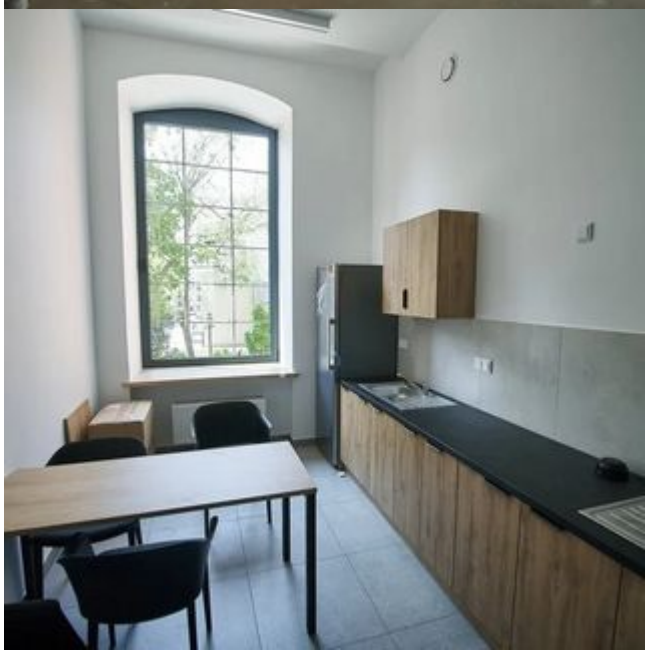
Projekt współfinansowany z Europejskiego Funduszu Rozwoju Regionalnego w ramach Regionalnego Programu Operacyjnego Województwa Łódzkiego na lata 2014-2020.