- PORTAL REWITALIZACJA
- AKTUALNOŚCI

Drugi parking wielopoziomowy w Łodzi otwarty. Ponad 220 miejsc i darmowe parkowanie na początek

15.07.2026 10:40 red

- kategoria:
- Portal Rewitalizacji
- Rewitalizacja

Coraz więcej wygodnych miejsc, gdzie można zostawić auto w centrum Łodzi. We wtorek, 14 lipca otwarto drugi miejski parking wielopoziomowy – przy ul. Wschodniej 67. Na kierowców czeka tu 226 nowych miejsc, a w sumie w centrum

przybędzie ich ponad 600!

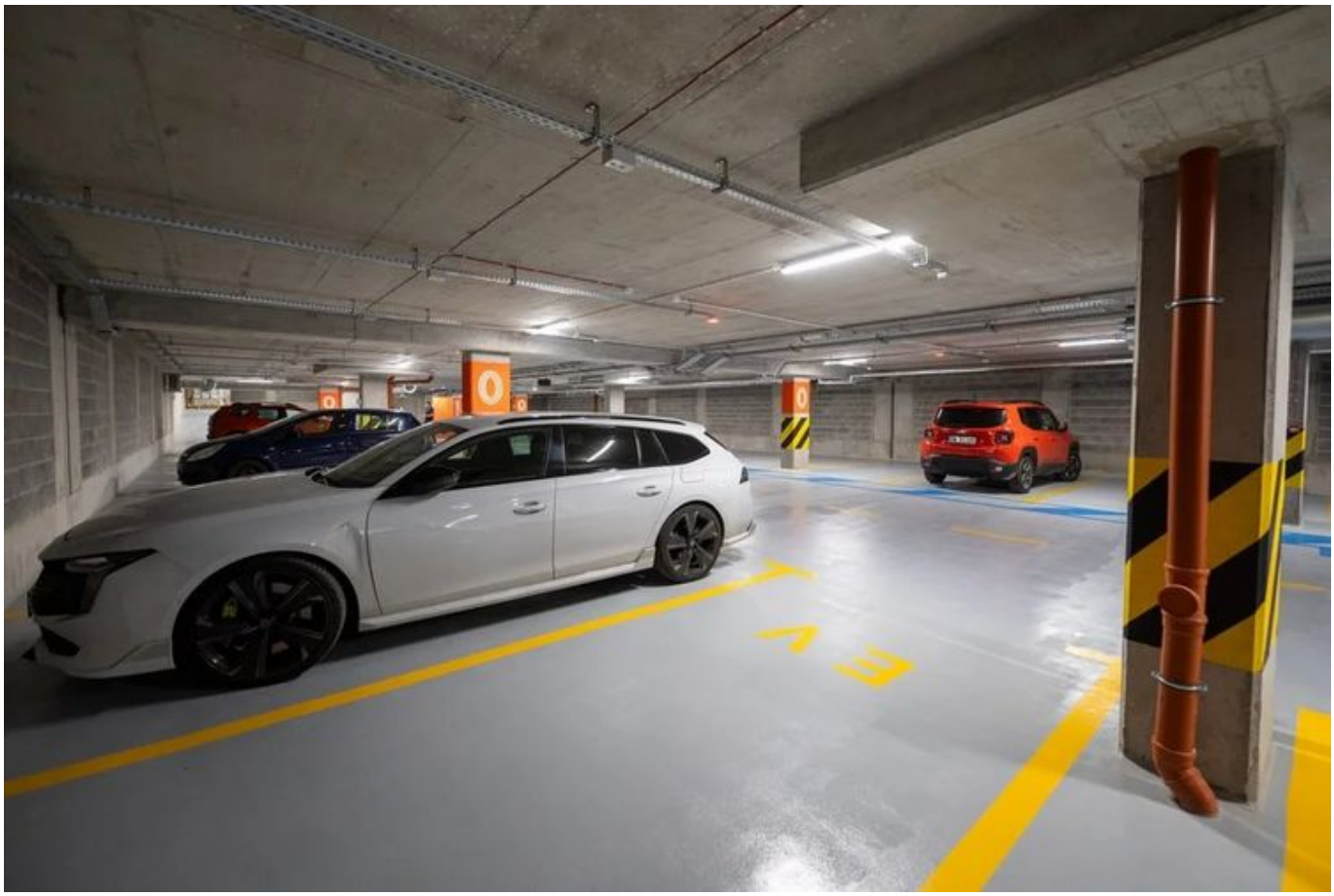

Na zdjęciu wnętrze parkingu wielopoziomowego przy ul. Wschodniej 67

Nowy parking został wyposażony w monitoring, windy, ładowarki dla samochodów elektrycznych oraz udogodnienia dla osób z niepełnosprawnościami.

Cennik i super promocja na start

Podobnie jak na pierwszym z miejskich parkingów wielopoziomowych przy ul. Wschodniej 62/64, także tu dla kierowców przygotowano atrakcyjny cennik. Godzina postoju kosztuje 5,50 zł, a cały dzień – 55 zł. Za miesięczny abonament zapłacimy 550 zł. Jak podkreślają władze miasta, taka stawka została ustalona świadomie, ponieważ parkingi wielopoziomowe mają przede wszystkim pełnić funkcję rotacyjną.

Dodatkowo przez pierwszy tydzień od otwarcia korzystanie z parkingu będzie całkowicie bezpłatne.

Dla kierowców i... pieszych

Budowa parkingów wielopoziomowych w Łodzi jest jednym z filarów miejskiej strategii transportowej. Dzięki przenoszeniu samochodów z ulic do nowoczesnych parkingów możliwe jest porządkowanie parkowania w centrum Łodzi, poprawa

bezpieczeństwa oraz odzyskiwanie przestrzeni pod zieleń, szersze chodniki i miejsca przyjazne mieszkańcom.

> Po wakacjach do użytku zostanie oddany trzeci parking wielopoziomowy przy ul. Tuwima 12. Dzięki temu w sumie zyskamy w centrum Łodzi aż 602 nowe miejsca parkingowe na trzech miejskich parkingach wielopoziomowych.

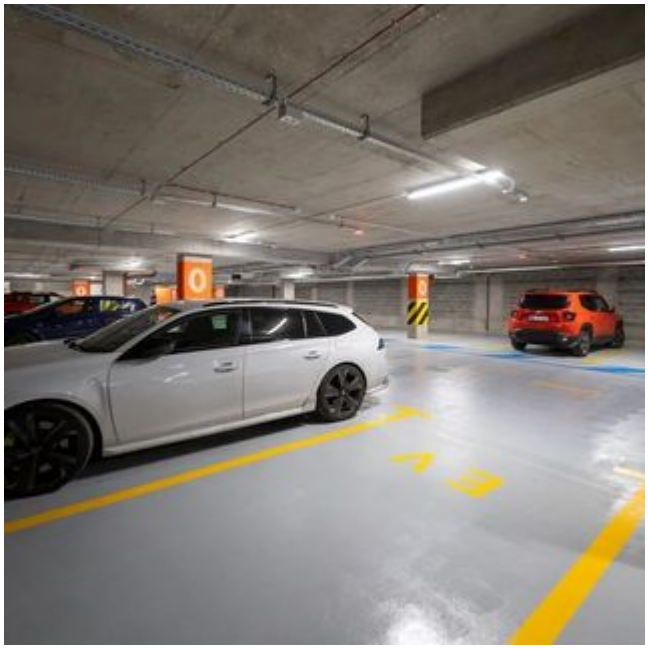

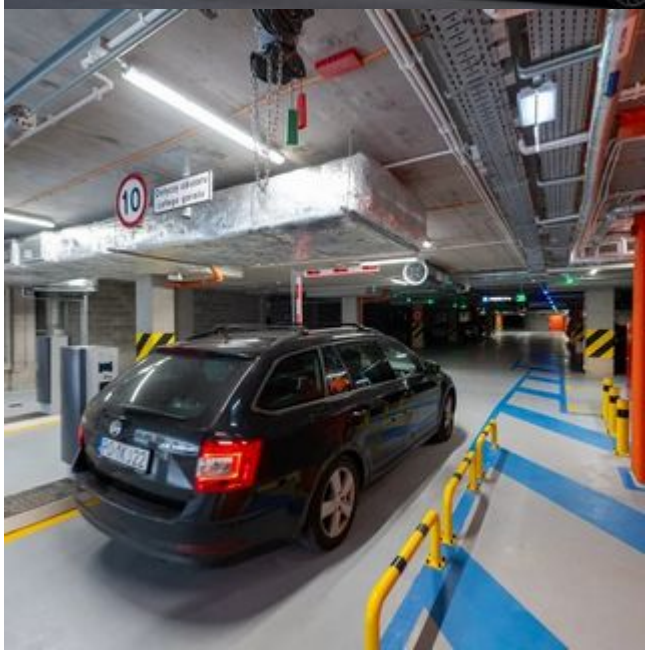
10

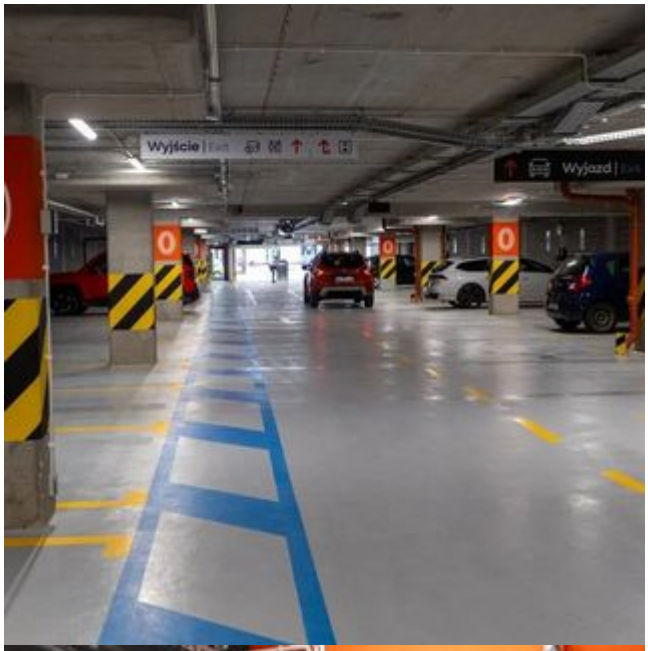
Wyjście
Wyjazd

KASA
KASA

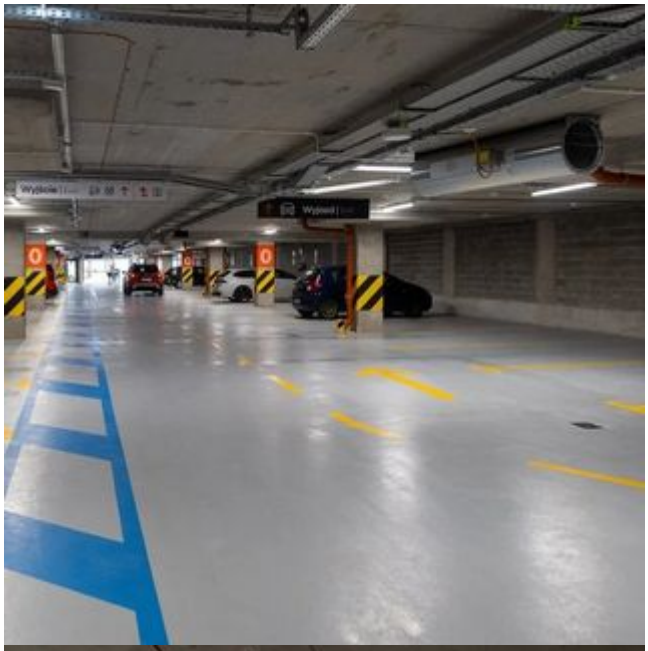

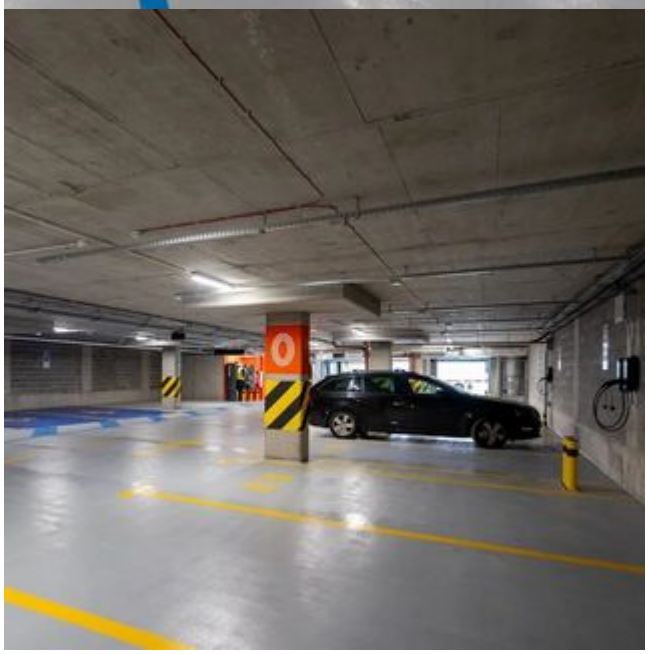

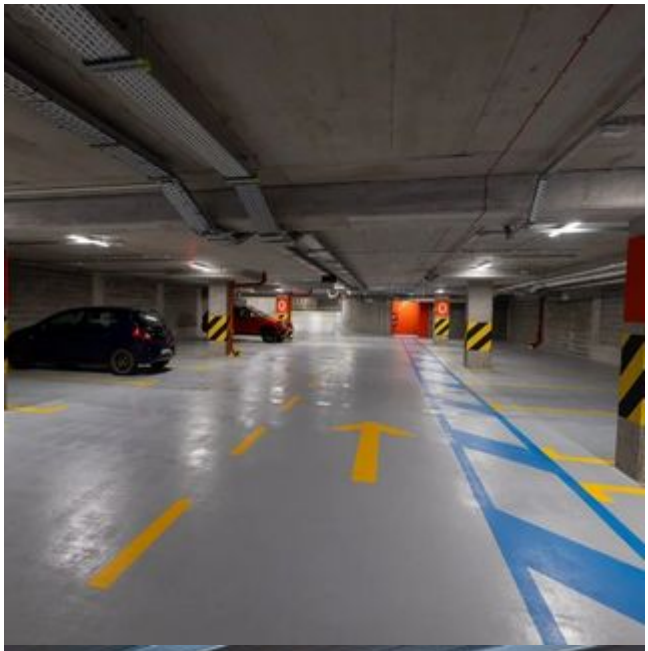

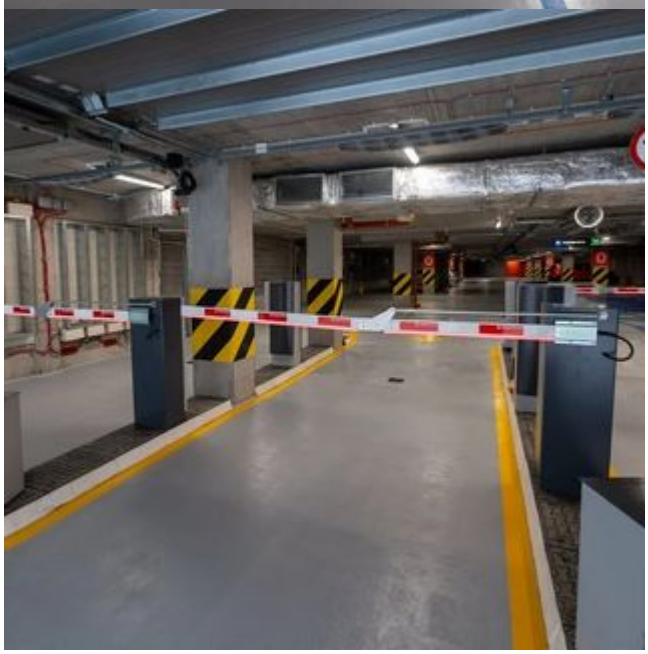

10

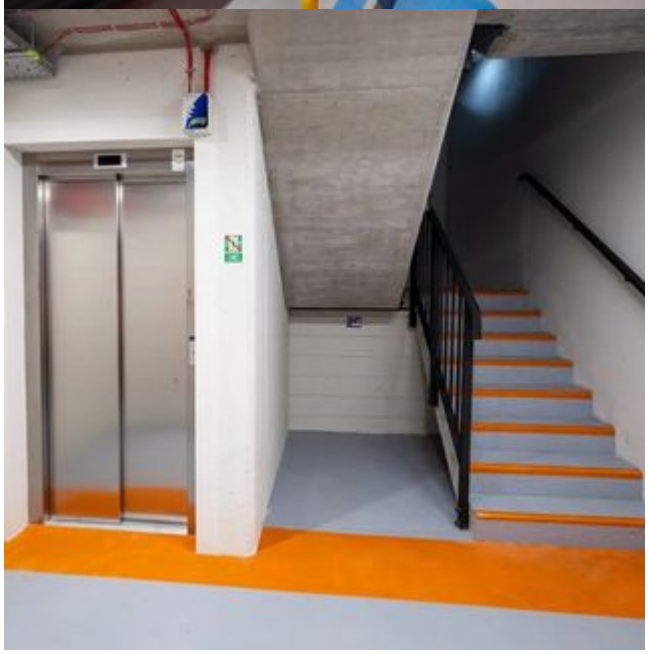

ARNIA

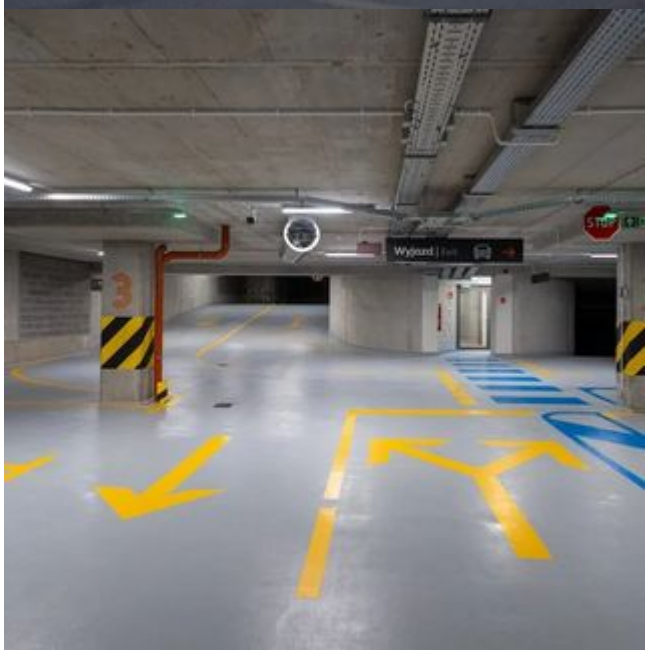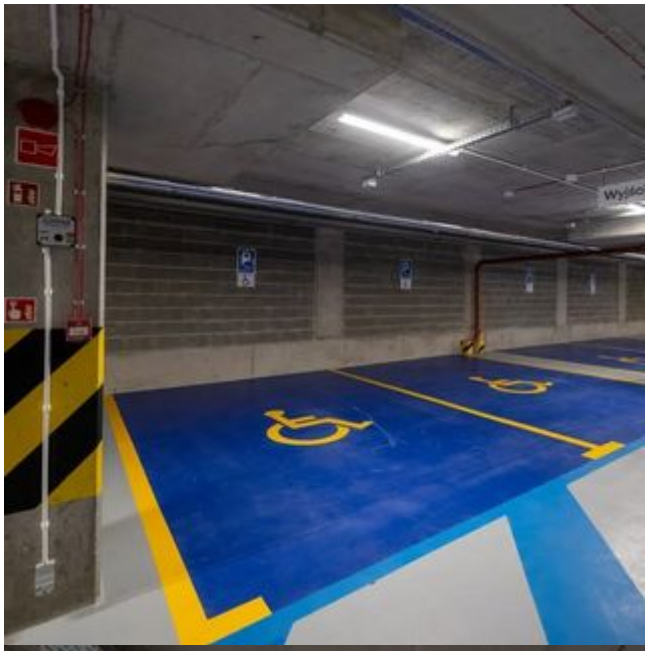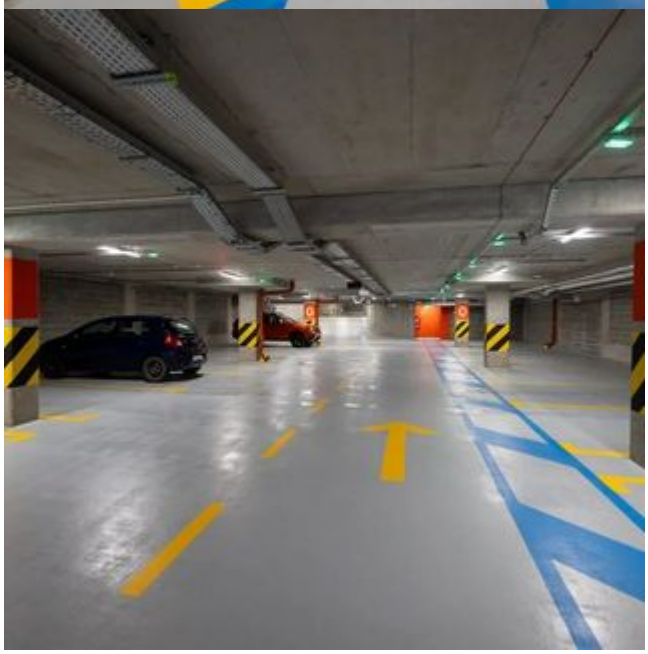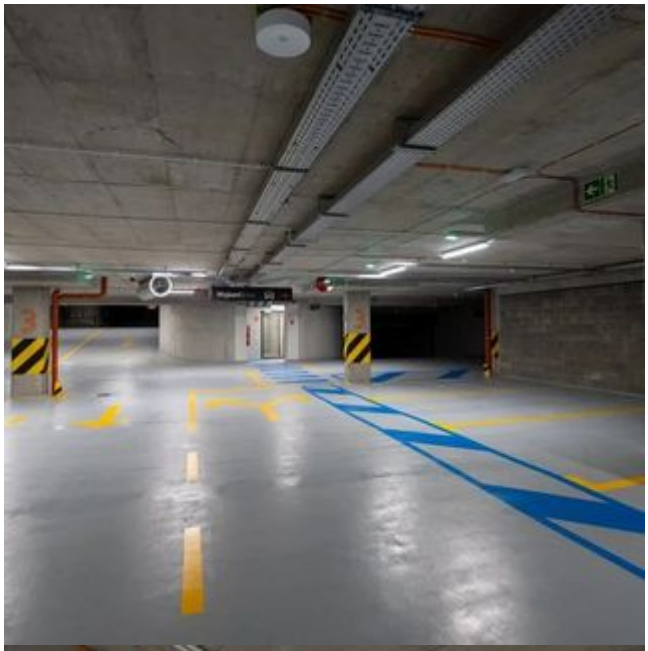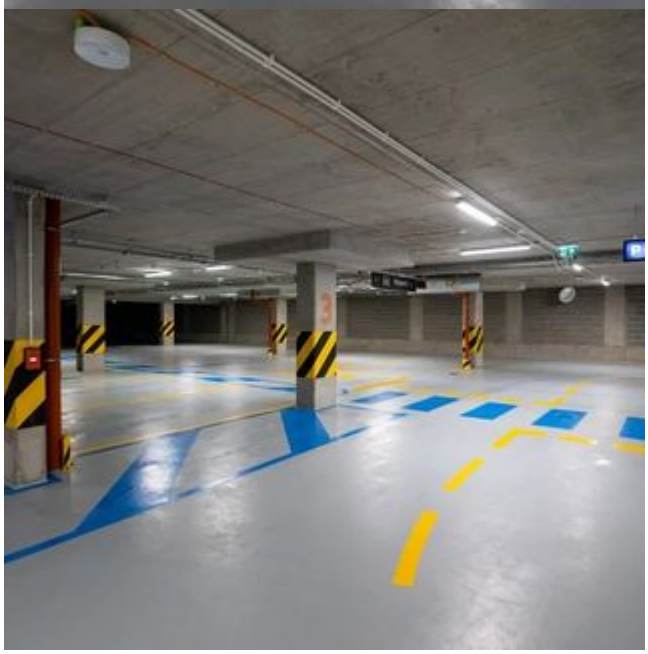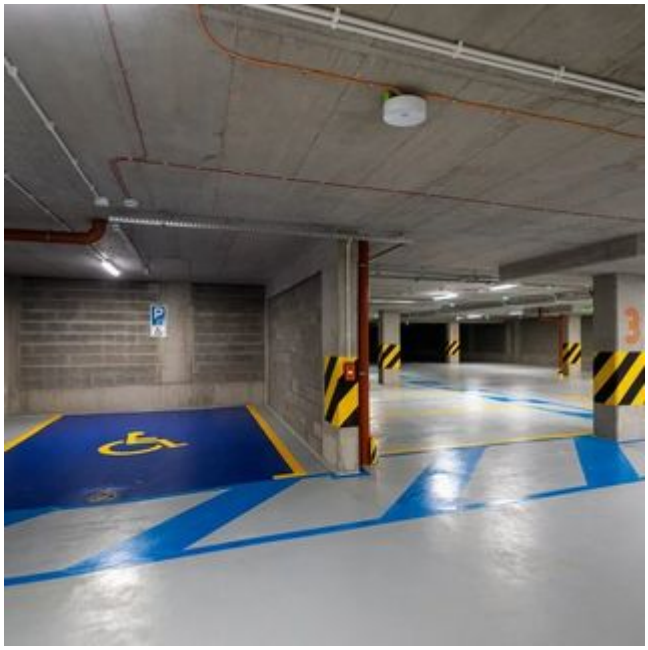
STOP