- PORTAL REWITALIZACJA
- AKTUALNOŚCI

Biznes w Łodzi rozkwita! Miejskie lokale użytkowe w centrum miasta znów rozchwytywane

16.07.2026 10:09 JT

- kategoria:
- Portal Rewitalizacji
- Rewitalizacja

Aż 20 miejskich lokali użytkowych znalazło nowych najemców podczas ostatniej licytacji w Łodzi. Przedsiębiorcy po raz kolejny udowodnili, że centrum miasta – na czele z ulicą Piotrkowską – to doskonałe miejsce na start i rozwój własnego biznesu. Gdzie powstaną nowe pracownie i usługi?

Na zdjęciu miejski lokal użytkowy - kwiaciarnia przy ul. Sienkiewicza 20

Największym zainteresowaniem cieszyły się lokale przy ul. Piotrkowskiej 4 i ul. Piotrkowskiej 116. Przedsiębiorcy chętnie wybierali także adresy przy ul. Piotrkowskiej 6, Zachodniej 52A, Gdańskiej 23 czy Legionów 18. W wielu przypadkach końcowe stawki były wyższe niż cena wywoławcza. Po przeprowadzeniu remontu swoje miejsca znajdą tam m.in. pracownia kapeluszy i warsztaty teatralne.

Miejskie lokale w Łodzi to szansa zarówno dla osób rozpoczynających działalność gospodarczą, jak i dla firm,

które chcą rozwijać swój biznes w dobrze skomunikowanych częściach miasta. Mogą w nich powstać sklepy, punkty usługowe, pracownie, biura lub lokale gastronomiczne.
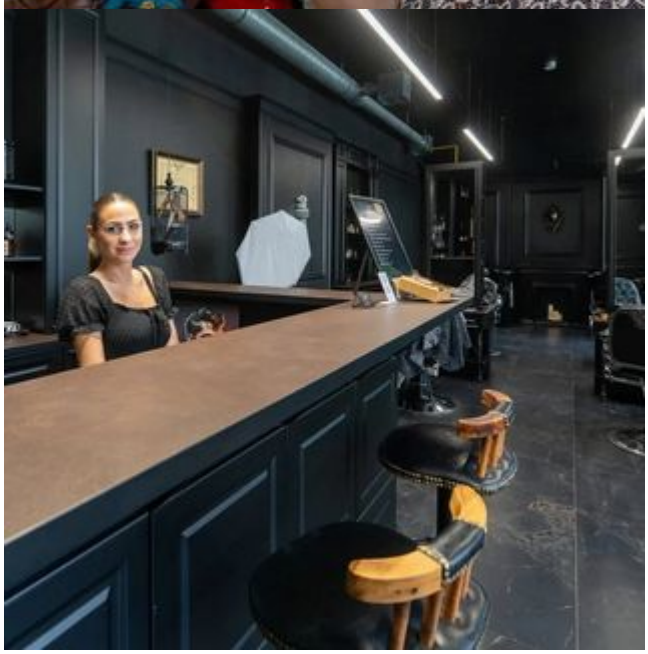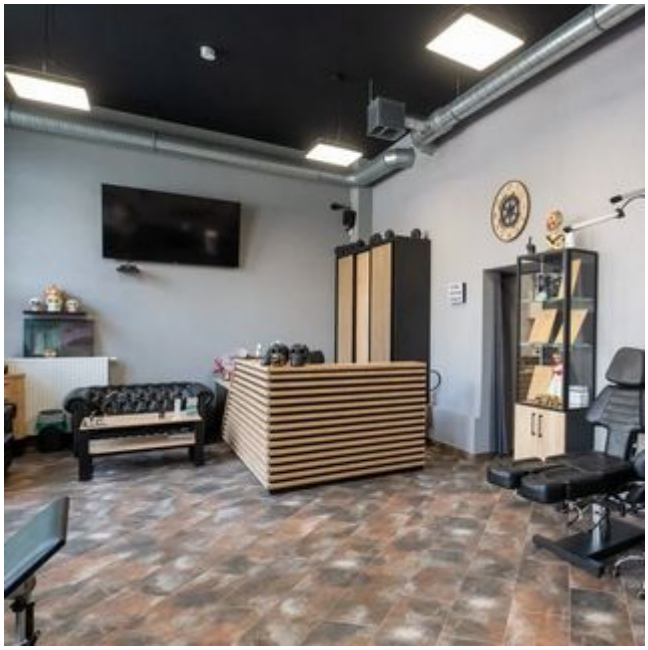
Kolejne licytacje organizowane przez Zarząd Lokali Miejskich w Łodzi to okazja, by zdobyć atrakcyjny adres na przejrzystych i równych zasadach. Aktualne oferty oraz terminy kolejnych przetargów są publikowane na stronie Zarządu Lokali Miejskich.