- PORTAL REWITALIZACJA
- AKTUALNOŚCI

Remont skrzyżowania Kościuszki i Struga w Łodzi wkracza w II etap. Zmiany w MPK Łódź [SZCZEGÓŁY]

16.07.2026 10:20 TŚ

- kategoria:
- Portal Rewitalizacji
- Rewitalizacja

Już w piątek, 17 lipca rozpocznie się II etap remontu torowiska na skrzyżowaniu Kościuszki i Struga w Łodzi. Prace potrwają przez cały weekend, co oznacza zmiany w kursowaniu MPK Łódź. Sprawdź, jak pojadą tramwaje i autobusy.



Na zdjęciu skrzyżowanie Al. Kościuszki i ul. Struga (widoczny wyremontowany fragment jezdni)

Dzięki sprawnemu zakończeniu prac torowych na pierwszej połowie skrzyżowania Al. Kościuszki i ul. Struga w Łodzi, już od weekendu (17–19 lipca) rozpocznie się drugi etap remontu. Prace rozpoczną się w piątek, 17 lipca po godz. 10:00 i potrwają do niedzieli, 19 lipca włącznie. Na czas prac swoje trasy zmienią tramwaje i autobusy MPK Łódź

II etap remontu Kościuszki i Struga w Łodzi

Jedna strona skrzyżowania jest już gotowa. Podczas remontu drugiej strony kierowcy będą mieć dostępny prawy pas ruchu, na którym pojawiła się już nowa betonowa nawierzchnia wokół wyremontowanego torowiska MPK Łódź. Dzięki wcześniejszemu rozpoczęciu prac uda się przyspieszyć zaplanowany remont, co sprawi, że utrudnienia na tym skrzyżowaniu zakończą się szybciej.

Na czas prac swoje trasy zmienią tramwaje kursujące po Al. Kościuszki oraz ul. Zachodniej w Łodzi. Od skrzyżowania Zachodnia/Legionów tramwaje MPK Łódź skręcą w ul. Legionów, a następnie ul. Gdańską i ul. Kopernika dojadą do Al. Politechniki, a dalej na swoje stałe trasy. Uruchomiona zostanie autobusowa i tramwajowa komunikacja zastępcza, którą spotkamy zarówno na ul. Piotrkowskiej, jak i Al. Kościuszki. Szczegóły pojawią się na stronie MPK Łódź w zakładce „Zmiany”.



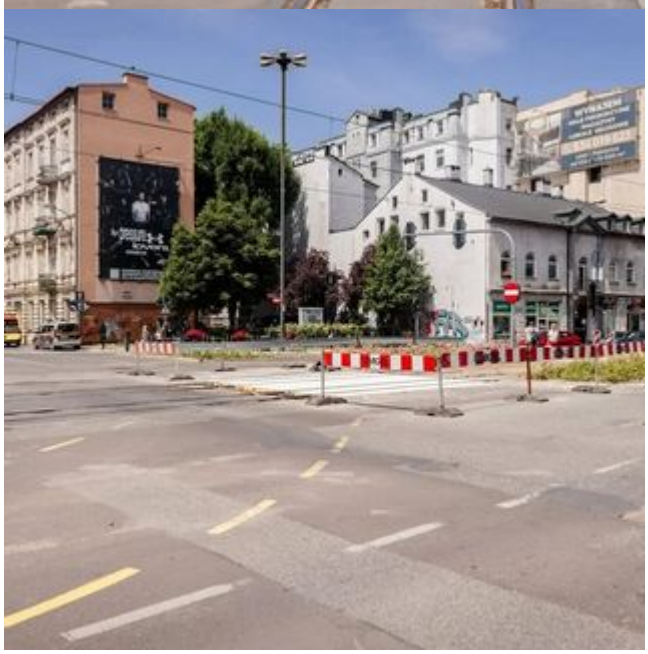

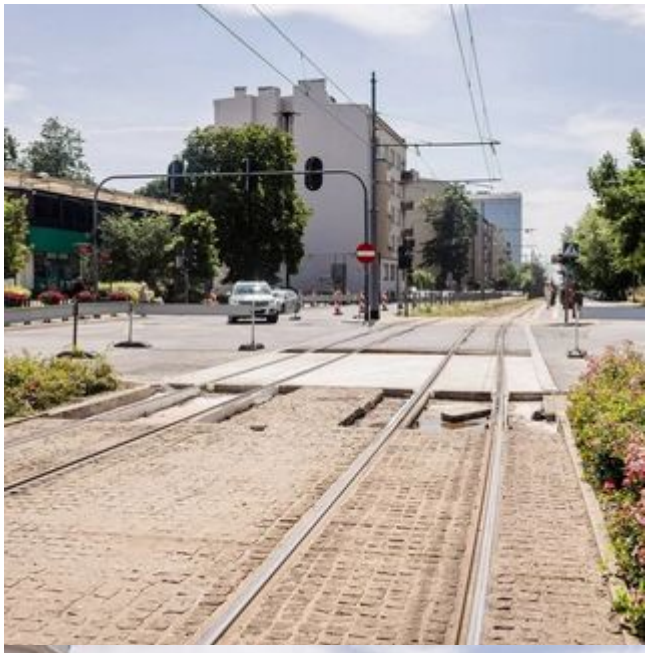








WYNAJEM