- PORTAL REWITALIZACJA
- AKTUALNOŚCI

Nowy McDonald's w Nowym Centrum Łodzi! Sprawdź, gdzie powstanie!

21.07.2026 12:16 Katarzyna Sławińska

- kategoria:
- Portal Rewitalizacji
- Rewitalizacja

W Nowym Centrum Łodzi, przy samym dworcu Łódź Fabryczna, powstanie nowa restauracja McDonald’s, która znajdzie się na parterze apartamentowca Flow. Poznaj szczegóły.

Na zdjęciu budynek w Nowym Centrum Łodzi, w którym powstanie nowa restauracja znanej sieci fastfoodowej

Restauracja zajmie lokal o powierzchni 326 mkw. i zostanie zaprojektowana zgodnie z aktualnymi standardami McDonald’s. Wyróżni ją stylistyka dopasowana do charakteru Nowego Centrum Łodzi oraz otaczającej zabudowy.

> Nasza obecność w tym miejscu jest wyrazem wiary w potencjał Nowego Centrum Łodzi oraz dworca Łódź

> Fabryczna. Liczymy na intensywny rozwój okolicy, co sprawi, że restauracja stanie się wygodnym miejscem spotkań i codziennych wizyt zarówno mieszkańców, jak i podróżnych – mówi Aneta Czaplicka, franczyzobiorczyni McDonald’s, która będzie zarządzać restauracją.

Prace w nowym McDonald's są już prowadzone, a postęp inwestycji można zaobserwować z zewnątrz. Kiedy otwarcie? Orientacyjny czas przywitania pierwszych gości przypadnie na okres po wakacyjny.

Nowe Centrum Łodzi rośnie w siłę!

Okolica nowego dworca Łódź Fabryczna prężnie się rozwija. Charakterystyczne biurowce, czyli Brama Miasta ściągają do siebie nowych najemców, przybywa także mieszkań.

Tamtędy pojedzie

tramwaj

Obecnie w Nowym Centrum Łodzi prowadzonych jest sześć inwestycji, w których powstaje niemal 4 tys. nowych mieszkań, a nowe osiedle planowane jest także na obecnych terenach MPK Łódź. Łącznie już wkrótce w kwartale ulic Kilińskiego, Narutowicza, Kopcińskiego i Tuwima będzie mieszkać ok. 10 tys. osób.
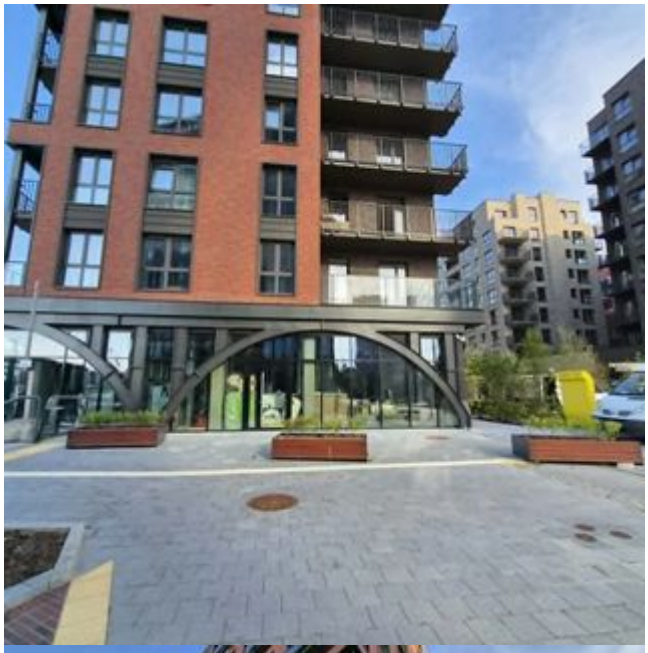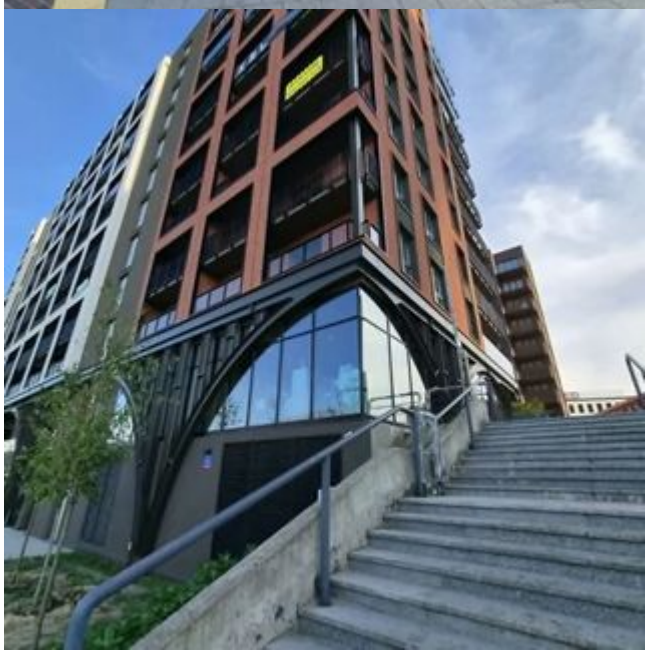
To właśnie dla nich powstanie nowa trasa tramwajowa – od ul. Kopcińskiego przez Al. Rodziny Grohmanów i ul. Węglową.