- PORTAL REWITALIZACJA
- AKTUALNOŚCI

Remont 9 zabytków w centrum Łodzi. Które perły architektury przejdą metamorfozy? [ZDJĘCIA]

23.07.2026 10:10 AC

- kategoria:
- Portal Rewitalizacji
- Rewitalizacja

Aż 9 zabytków w Łodzi, od wieży Bazyliki Archikatedralnej po najpiękniejsze kamienice przy ul. Piotrkowskiej przejdzie renowację, na którą miasto przeznaczyło ponad 2,8 mln złotych. Zobacz, które zabytki w Łodzi znalazły się na tej liście!

Kolaż powstały z połączenia trzech zdjęć zabytków, które uzyskały dotacje na przeprowadzenie remontów: kościoła p.w. Zesłania Ducha Świętego (po lewej), kamienica przy ul. Piotrkowskiej 143 (po prawej na górze) i budynku stróżówki pałacyku Elektrowni Łódzkiej przy ul. Gdańskiej 107 (po prawej na dole)
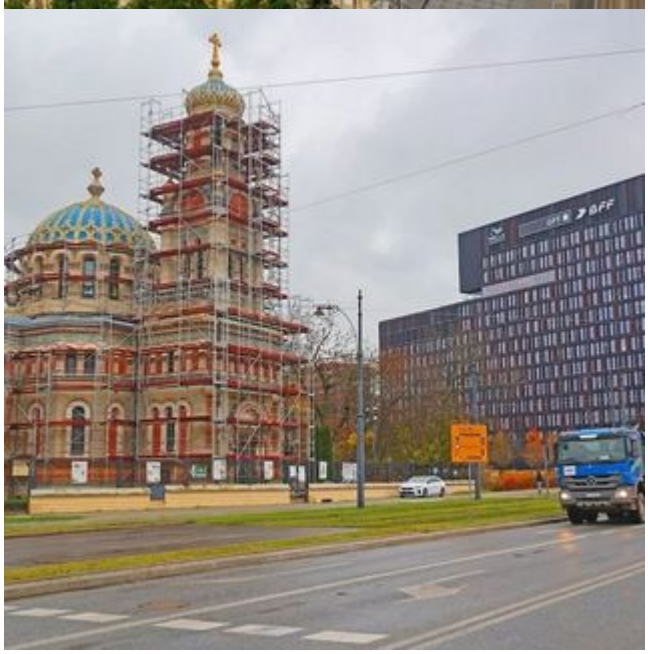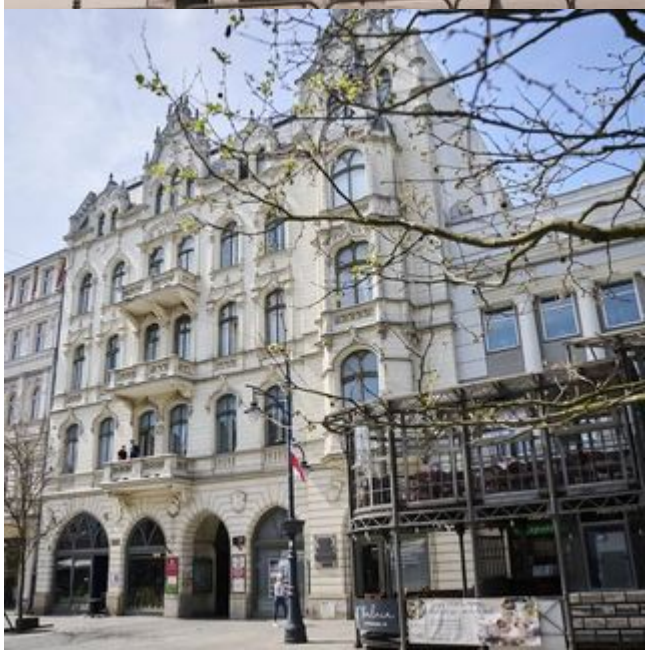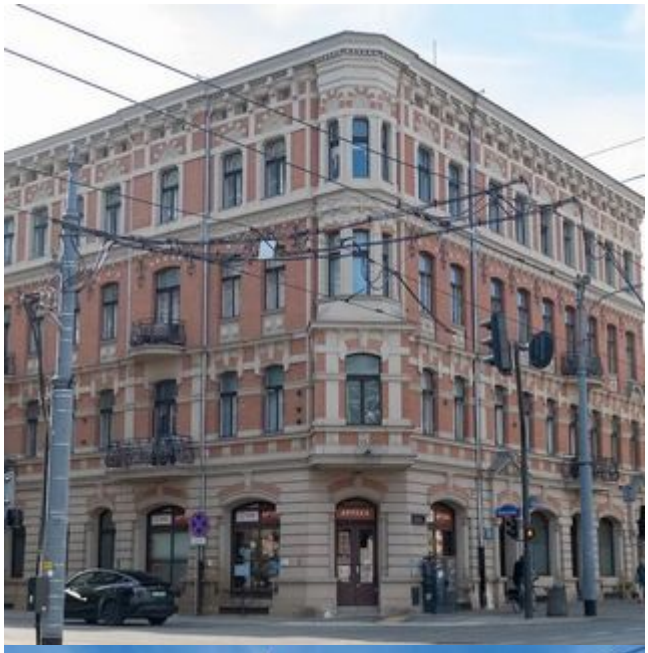
Kliknij w zdjęcia poniżej, aby zobaczyć, które 9 zabytków w Łodzi otrzymało dotacje na remonty.