- PORTAL REWITALIZACJA
- AKTUALNOŚCI

Wielkie zmiany w Pasażu Majewskiego. Zniszczony budynek zamieni się w lampion! [WIZUALIZACJE]

03.08.2026 14:23 red

- kategoria:
- Portal Rewitalizacji
- Rewitalizacja

Spacerowicze odwiedzający Pasaż Hilarego Majewskiego w Łodzi już wkrótce zapomną o widoku szarego, pokrytego bazgrołami betonowego budynku technicznego. W jego miejscu stanie ażurowa rzeźba ze stali, która po zmroku

zamieni się w nastrojowy lampion.

Kolaż pokazujący przemianę (symbolizowaną przez czerwona strzałkę pomiędzy wizualizacją i zdjęciem) stacji trafo w Pasażu Majewskiego w efektowny lampion

Zamiast brzydkiego budynku – unikalne dzieło sztuki użytkowej. Betonowa trafostacja zostanie obudowana przestrzenną instalacją z rdzewionej, laserowo wycinanej blachy. Ozdobią ją starannie odwzorowane fasady kamienic z sąsiedniej ul. Włókienniczej, odtworzone na podstawie zachowanych projektów archiwalnych.

W ciągu dnia rzeźba będzie pomnikiem łódzkiej historii i

architektury. Prawdziwy spektakl rozpocznie się jednak po zmierzchu, gdy zamontowane wewnątrz światło LED, przenikając przez wycięcia w blasze, zmieni stalową konstrukcję w lampion.

Instalacja ma być gotowa na początku 2027 r. Podobna konstrukcja ozdobi także stację transformatorową znajdującą się przy ul. Włókienniczej 19 i 19A.

Bezpieczeństwo to priorytet!

Rzeźba stanie na niezależnych fundamentach, aby nie naruszyć rosnącego obok starego drzewa. Projektanci pomyśleli też o dzieciach bawiących się na pobliskim placu zabaw – dół będzie zabezpieczony tak, aby zapobiec wkładaniu do instalacji małych rączek.

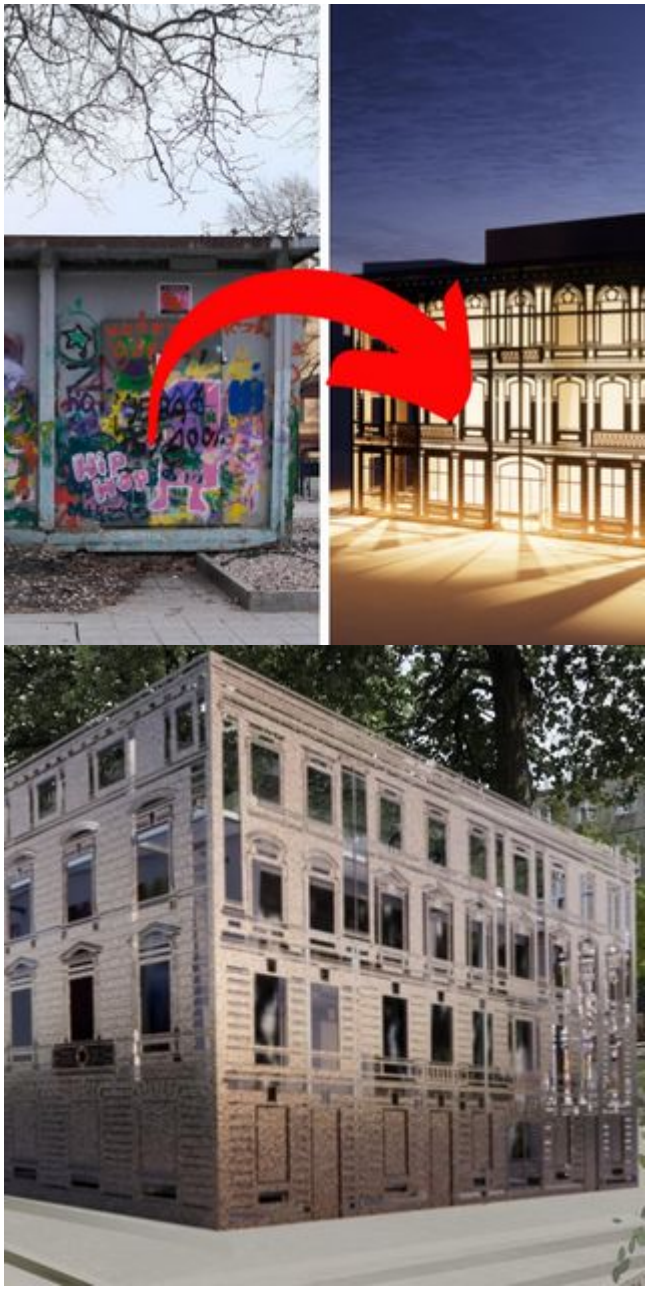
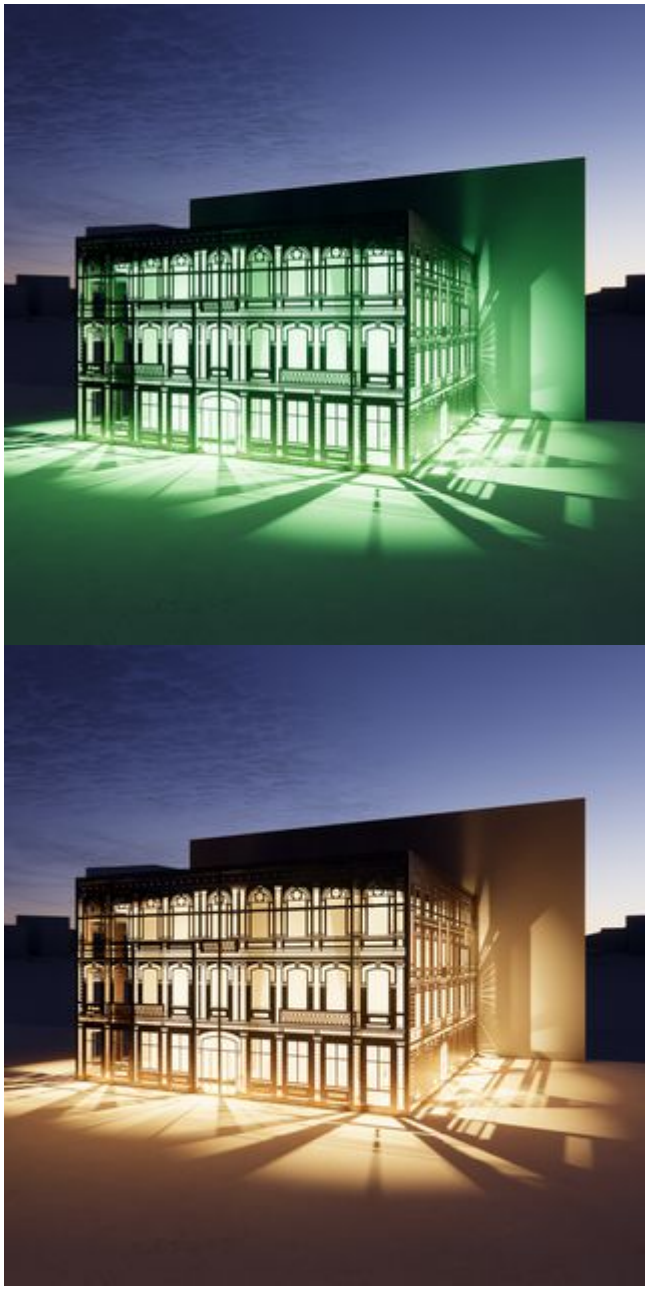
WRZA
KW