- PORTAL REWITALIZACJA
- AKTUALNOŚCI

Mieszkania miejskie przy Skierniewickiej w Łodzi pną się do góry! Już widać trzecie piętro [ZDJĘCIA]

11.08.2026 11:59 AC

- kategoria:
- Portal Rewitalizacji
- Rewitalizacja

Już niedługo 36 rodzin zamieszka w nowoczesnych i ekologicznych mieszkaniach miejskich przy ulicy Skierniewickiej w Łodzi. Prace na Zarzewie nabrały tempa, a z każdym tygodniem widać duże postępy inwestycji.

Na zdjęciu plac budowy nowego bloku komunalnego przy ul. Skierniewickiej 8/10 (widok z góry)

Prace na placu budowy mieszkań miejskich przy ul. Skierniewickiej 8/10 w Łodzi nabrały tempa. Budowlańcy zakończyli już stawianie belek i słupów oraz betonowanie części stropu nad trzecim piętrem. Gotowe są także ściany szybu windowego na pierwszych dwóch kondygnacjach. Obecnie ekipy budowlane przygotowują się do wylania pozostałej części stropu oraz zakończenia etapu murowania ścian działowych, które wyznaczą konkretne pomieszczenia.

Mieszkania miejskie w Łodzi. Technologia przyszłości

Mieszkańcy, którzy wprowadzą się pod ten adres będą mogli liczyć na standard, jakiego próżno szukać w starszym budownictwie (m.in. loggie i przestronne tarasy). Mieszkania miejskie przy Skierniewickiej w Łodzi zostaną ogrzewane przez pompy ciepła oraz energię z paneli fotowoltaicznych zamontowanych na dachu. Zamiast tradycyjnych kaloryferów budowlańcy zamontują ogrzewanie podłogowe. Klatki schodwe zostaną wyposażone w wygodne windy. W podziemiach nowego bloku znajdą się parkingi, ale nie zabraknie ich również przed budynkiem. Dwa mieszkania zostaną w pełni przystosowane do potrzeb osób z niepełnosprawnościami.

Wspólna inwestycja dla

Łodzian
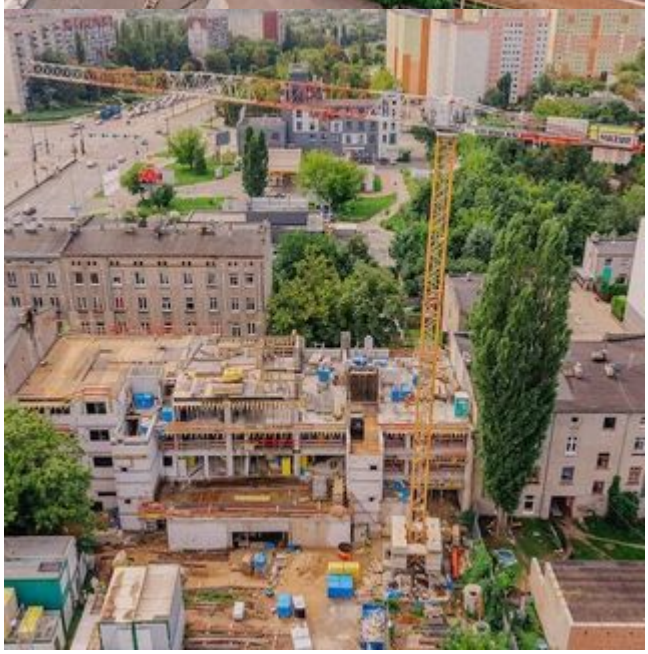
Cały projekt powstaje na dwóch działkach o powierzchni blisko 1500 mkw. To kolejny efekt współpracy Łodzi z Widzewskim Towarzystwem Budownictwa Społecznego, dzięki której przybyło już 147 komfortowych mieszkań miejskich w Łodzi. Finał prac jest planowany w maju 2027 roku.