- PORTAL REWITALIZACJA
- AKTUALNOŚCI

# Łódź wyburza pustostany! Ponad 100 ruin zniknęło już w 2026 roku z mapy miasta [ZDJĘCIA]

25.08.2026 12:29 red

- kategoria:
- Portal Rewitalizacji
- Rewitalizacja

Ponad 100 ruin zniknęło już w 2026 roku z mapy miasta. Wyburzenia pustostanów w Łodzi nie są celem samym w sobie. Chodzi o uporządkowanie przestrzeni i zrobienie miejsca dla nowych inwestycji, mieszkań i zieleni.

Na zdjęciu ciężki sprzęt prowadzący rozbiórkę najwyższej kondygnacji jednej z łódzkich oficyn

Na 2026 roku zaplanowano w Łodzi rozbiórkę 161 budynków – 47 mieszkalnych, 88 gospodarczych i 26 użytkowych. Lista obejmuje nieruchomości znajdujące się w różnych częściach miasta – to m.in. budynki przy ulicach: Wschodniej, Dąbrowskiego, Zgierskiej, Pomorskiej, Tuszyńskiej, Trębackiej, Wólczańskiej, Gdańskiej, Lipowej czy Żeromskiego. Prace idą pełną parą, bo za nami już wyburzenie ponad 100 budynków.

Każda rozbiórka poprzedzona jest analizą stanu technicznego budynku i oceną, czy jego dalsze utrzymywanie ma sens.
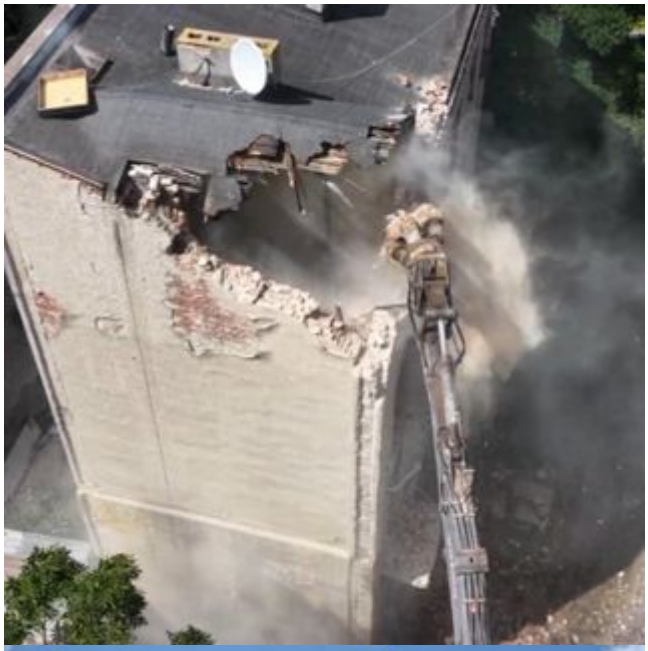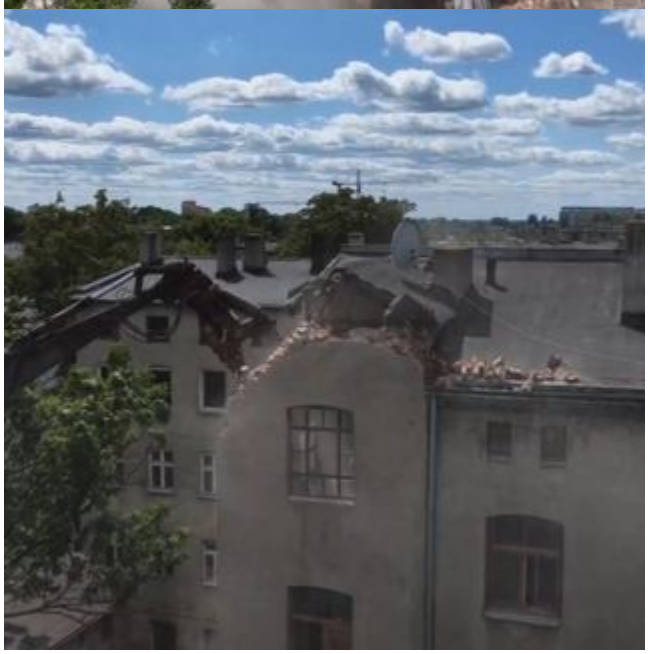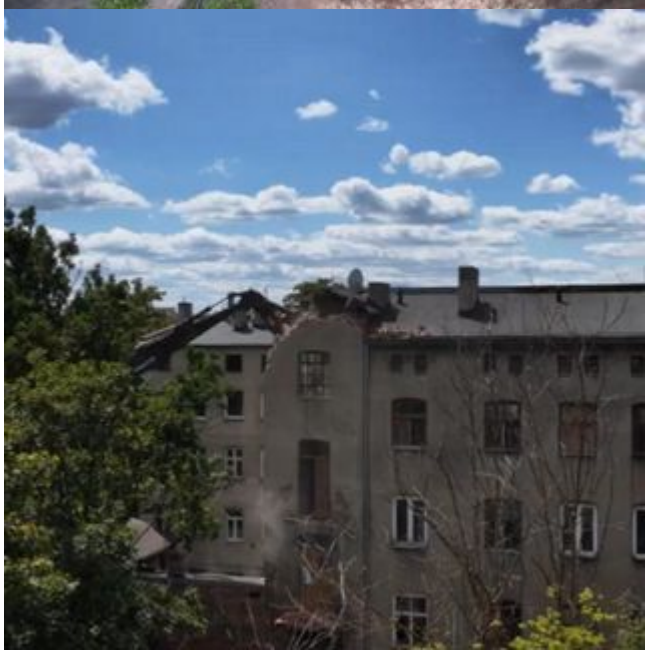
*- Skupiamy się przede wszystkim na najbardziej wyeksploatowanych budynkach, których remont byłby niezasadny lub niemożliwy. Dzięki temu możemy stopniowo porządkować miejski zasób oraz przygotowywać kolejne nieruchomości do nowych funkcji* – tłumaczy Paweł Jędrachowicz, dyrektor Departamentu Mieszkalnictwa UMŁ.