- PORTAL REWITALIZACJA
- AKTUALNOŚCI

Aż 120 lokali miejskich w Łodzi czeka na nowych najemców. To szansa na własny biznes! [ZDJĘCIA]

02.09.2026 11:12 red

- kategoria:
- Portal Rewitalizacji
- Rewitalizacja

Miasto przygotowało kolejną dużą ofertę lokali użytkowych do wynajęcia. W sześciu częściach Łodzi na przyszłych najemców czeka 120 adresów – od niewielkich lokali i garaży po ponad 300-metrową przestrzeń w kultowym „Cynamonie” przy Placu

Wolności. Ceny wywoławcze zaczynają się już od 6,42 zł/mkw.

Kolaż powstały z połączenia trzech zdjęć wnętrz po dawnym lokalu "Cynamon" przy Placu Wolności, które również czekają na nowego najemcę

Zarząd Lokali Miejskich w Łodzi opublikował ogłoszenie o przetargu na wynajem 120 lokali użytkowych. To propozycje zlokalizowane we wszystkich częściach miasta – od Bałut, przez Górną i Polesie, po Widzew i Śródmieście. Najwięcej lokali znalazło się w ofercie na Górnej – aż 41. Kolejne 29 czeka w Śródmieściu, 23 na Widzewie, 13 na Bałutach i 6 na Polesiu. Uzupełnieniem oferty jest 8 lokali w Hali Targowej

Górniak przy ul. Piotrkowskiej 317.

Lokal miejski w Łodzi – pierwszy krok do własnego biznesu

Oferta jest różnorodna i skierowana zarówno do osób szukających miejsca na działalność usługową czy handlową, jak i przedsiębiorców zainteresowanych większymi przestrzeniami. Prawdziwą perełką jest lokal przy Placu Wolności 7 – dobrze znany Łodzianom „Cynamon”. Ma ponad 300 mkw. powierzchni, a jego stawka wywoławcza wynosi 37,70 zł za mkw.

Wśród propozycji znalazło się także 25 garaży przy ul. Lubelskiej 11 na Górnej. Najniższe stawki wywoławcze w całej ofercie zaczynają się od 6,42 zł za mkw. – tyle wynosi stawka dla lokali w Hali Targowej Górniak. To kolejna szansa na znalezienie miejskiego lokalu w różnych częściach Łodzi i rozpoczęcie lub rozwinięcie działalności.

Kiedy przetarg na lokale miejskie w Łodzi?

Publiczny przetarg ustny, czyli licytacja wysokości miesięcznej stawki czynszu najmu, odbędzie się 28 września o godz. 10:00 w Dużej Sali Obrad Urzędu Miasta Łodzi przy ul. Piotrkowskiej 104, w budynku B na II piętrze.

Szczegółowe informacje dotyczące lokali, ich lokalizacji, powierzchni, stawek wywoławczych oraz warunków udziału w przetargu są dostępne na stronie Zarządu Lokali Miejskich w Łodzi oraz w Biuletynie Informacji Publicznej.
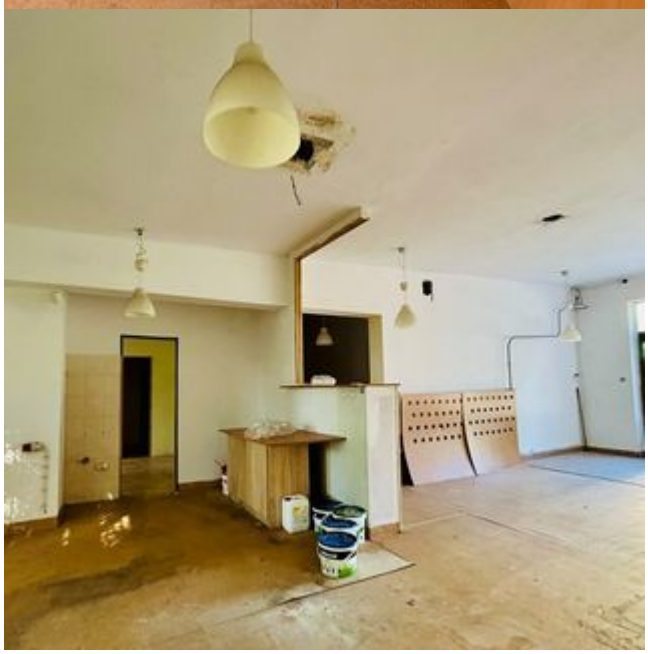
CYKLAMEN