- PORTAL REWITALIZACJA
- AKTUALNOŚCI

Taniej na parkingach wielopoziomowych w Łodzi. Nawet od 52 groszy za godzinę! [SZCZEGÓŁY]

03.09.2026 11:02 JT

- kategoria:
- Portal Rewitalizacji
- Rewitalizacja

Można już korzystać z nowych miejskich parkingów wielopoziomowych przy ul. Wschodniej 62/64 i 67, a wkrótce dołączy do nich kolejny, przy ul. Tuwima 12. Od 15 września na parkingach wielopoziomowych w Łodzi zapłacimy mniej, dzięki nowym abonamentom z Kartą Łodzianina. Ceny nawet od 52 groszy za godzinę!

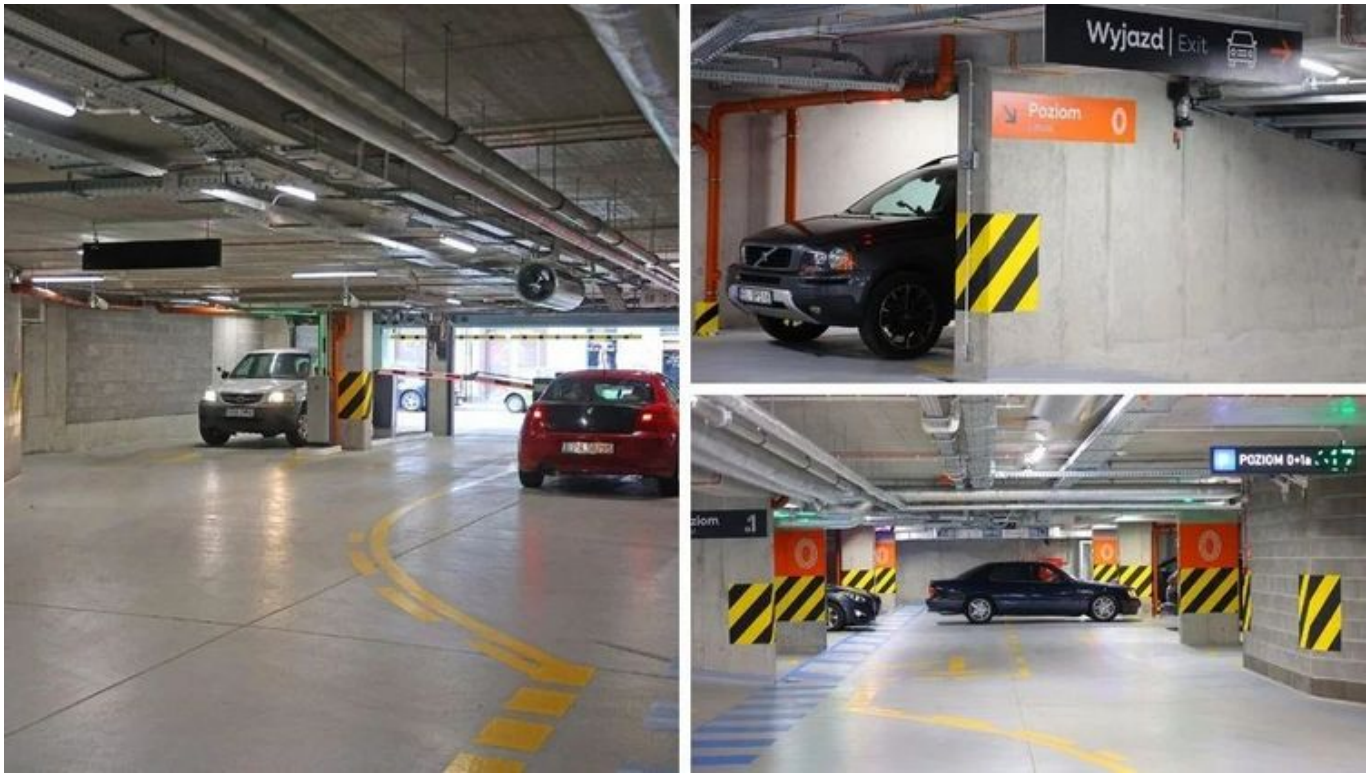

Na zdjęciu kolaż powstały z połączenia 3 zdjęć wnętrza jednego z parkingów wielopoziomowych

Kliknij w zdjęcia poniżej, aby poznać nowe abonamenty na parkingach wielopoziomowych w Łodzi.



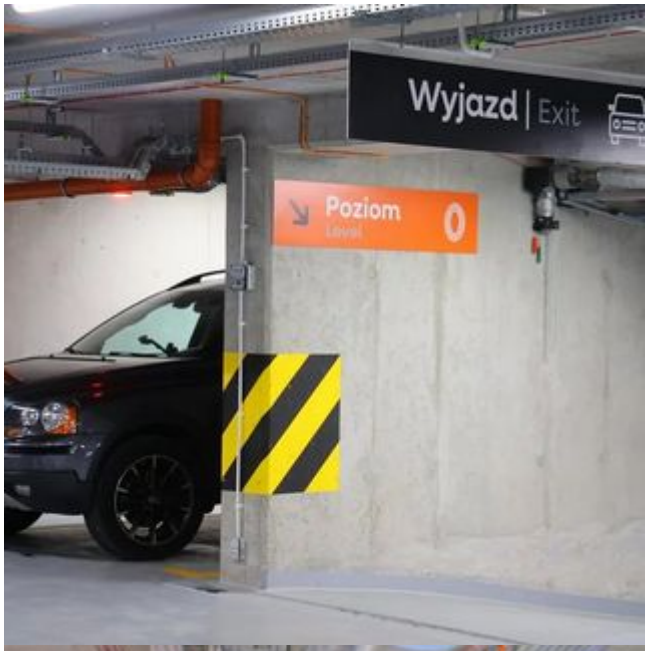
Wyjazd | Exit
Poziom
Level
0

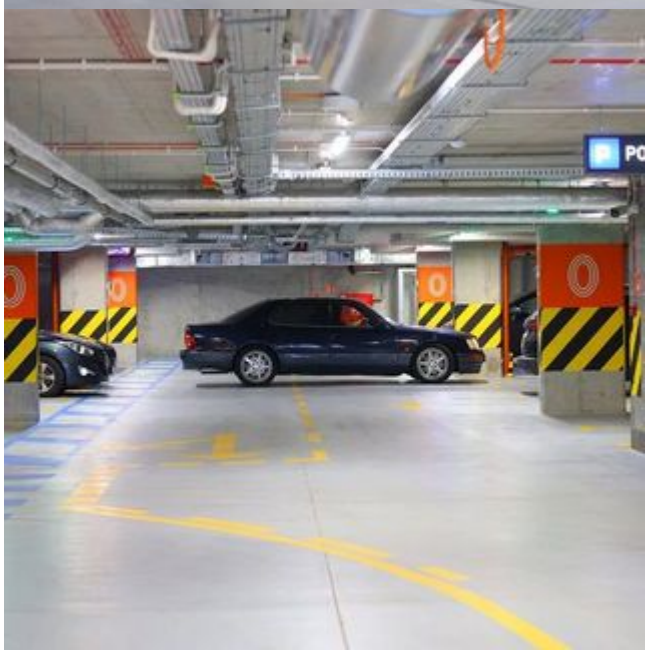
0
0
0


Wyjście

