- PORTAL REWITALIZACJA
- AKTUALNOŚCI

Plac boju przy Pomorskiej i Kilińskiego. Torowcy MPK Łódź walczą o proste szyny i nawierzchnię! [ZDJĘCIA]

12.10.2026 14:10 TŚ

- kategoria:
- Portal Rewitalizacji
- Rewitalizacja

Trwa remont torowiska na kluczowym skrzyżowaniu Pomorskiej i Kilińskiego w Łodzi. Torowcy MPK Łódź rozpoczęli

już rozbiórkę zniszczonej infrastruktury, by wybudować równe szyny oraz nową nawierzchnię. Zobacz zdjęcia z placu budowy i dowiedz się więcej!



Na zdjęciu prace rozbiórkowe zużytej nawierzchni na skrzyżowaniu ulic Pomorskiej i Kilińskiego

Pierwsze dni remontu torowiska na skrzyżowaniu Pomorskiej i Kilińskiego w Łodzi upływają pod znakiem rozbiórki starej i zniszczonej nawierzchni. Docelowo pojawi się tutaj w pełni wyremontowane torowisko MPK Łódź wraz z odtworzonym nowym odcinkiem drogi.

Remontowy plac boju przy Pomorskiej i Kilińskiego

Oprócz kursujących tutaj regularnych linii MPK Łódź, które dojeżdżają m.in. na osiedle akademickie, spotkamy także nocą oraz wczesnym rankiem tramwaje wyjeżdżające oraz wracające do zajezdni na Telefonicznej. Aby ruch tramwajów mógł odbywać się w tym miejscu bez zakłóceń, konieczne jest przeprowadzenie remontu torowiska. Dla kierowców natomiast powstanie nowa nawierzchnia wokół torowiska. W tym celu konieczne było usunięcie sieci trakcyjnej. Następnie pojawił się ciężki sprzęt, a z każdym kolejnym dniem ubywa starej i zniszczonej nawierzchni. Po wykonaniu tych prac rozpocznie się montaż nowych torów MPK Łódź oraz odtwarzanie drogi.

Zmiany w ruchu i MPK

Łódź

Zamknięte skrzyżowanie można ominąć, jadąc wyremontowanym odcinkiem ul. Północnej od Kilińskiego do Sterlinga, gdzie ponownie można przejechać w obu kierunkach. Po ulicy Pomorskiej zamiast tramwaju dostępne są linie autobusowe 59 i 86, które dojeżdżają przez kampus Uniwersytetu Łódzkiego i okolice szpitala CKD do przystanku Pomorska/Edwarda. Torowcy MPK Łódź planują zakończyć remont torowiska do końca 2026 roku.



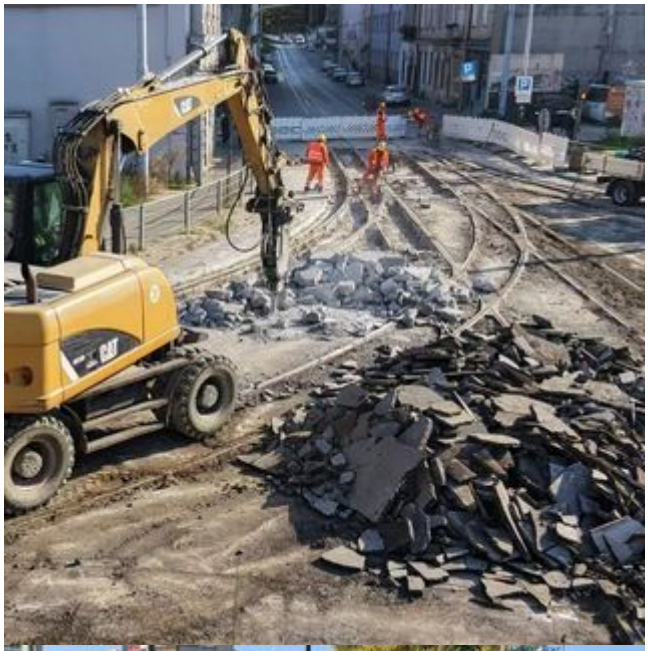

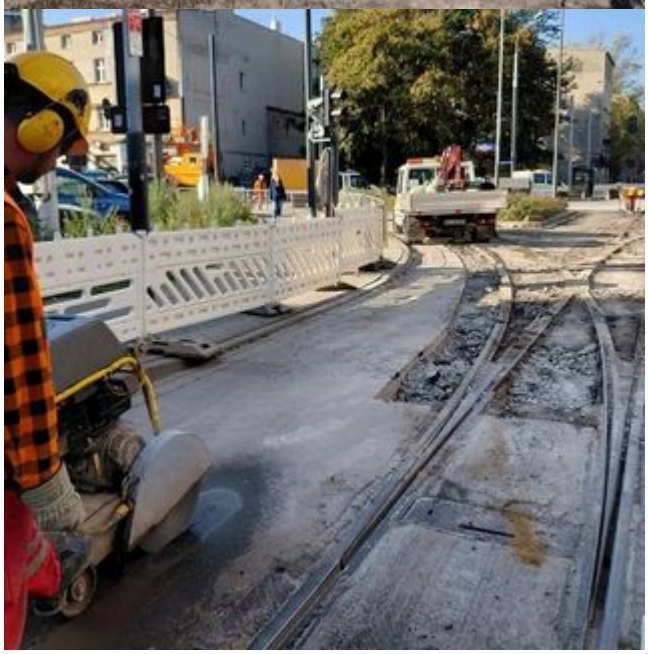








CAT
CAT
M313D

