- PORTAL REWITALIZACJA
- AKTUALNOŚCI

# Ciężki sprzęt w natarciu! Remont torowiska MPK Łódź na Piotrkowskiej od podszewki [ZDJĘCIA]

19.10.2026 10:21 TŚ

- kategoria:
- Portal Rewitalizacji
- Rewitalizacja

Trwa remont torowiska MPK Łódź na Piotrkowskiej między Placem Reymonta a Placem Niepodległości. Torowcy usuwają stare szyny, a w ich miejsce montują nowe betonowe płyty. Zobacz, jak postępują prace!

Na zdjęciu trwająca rozbiórka zużytego torowiska na ul. Piotrkowskiej na odcinku pomiędzy Placem Reymonta a ul. Sieradzką. Zdemontowane elementy zastępowane są nowymi płytami podkładowymi

Na remontowanym odcinku torowiska MPK Łódź na ul. Piotrkowskiej od Placu Reymonta do Placu Niepodległości sporo się dzieje! Torowcy MPK Łódź montują nowe płyty betonowe, a nieco dalej kontynuują rozbiórkę starych torów. To kolejne miejsce, po którym już niebawem tramwaje pojadą po nowych i równych szynach.

# Ciężki sprzęt w natarciu!

Od strony Placu Reymonta prace rozbiórkowe zostały już zakończone. Oprócz nowych betonowych płyt wyremontowane zostaną także zwrotnice, dzięki którym tramwaje MPK Łódź będą mogły skręcać od strony Placu Niepodległości w kierunku ul. Przybyszewskiego, a następnie w kierunku ul. Kilińskiego. Bliżej ul. Sieradzkiej prace rozbiórkowe znajdują się już na finale. Do skrzyżowania z Piotrkowską sukcesywnie pojawią się nowe płyty, a następnie zostanie ułożone nowe torowisko MPK Łódź. Ekipy remontowe pracują także na skrzyżowaniu Pomorskiej z Kilińskiego oraz na Piotrkowskiej przed Mickiewicza. Wszystkie te remonty mają się zakończyć do końca 2026 roku.
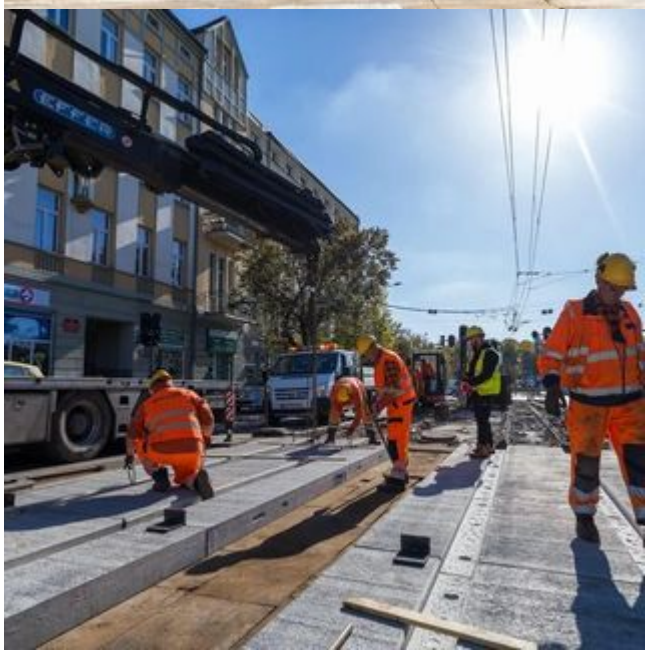
Przejazd tramwajów MPK Łódź przez Plac Reymonta pozostaje dostępny bez zmian – linie 2, 3, 6, 7 oraz 11 kursują przez Piotrkowską i dalej w kierunku Przybyszewskiego.