- PORTAL REWITALIZACJA
- AKTUALNOŚCI

# Odczytaj ukryty napis na POW! Z lotu ptaka zobaczysz ulicę z zupełnie innej perspektywy [ZDJĘCIA]

27.11.2026 11:38 PG

- kategoria:
- Portal Rewitalizacji
- Rewitalizacja

Remont POW w Łodzi już się zakończył, a ulica została otwarta dla ruchu. Kilkadziesiąt ławek, stoliki i zieleń stworzyły unikalną miejską przestrzeń, na którą warto spojrzeć z innej perspektywy. Zdjęcia z lotu ptaka odsłaniają napis stworzony

przez nowe siedziska. Jaki? Sprawdź!



Na zdjęciu nowa aranżacja odcinka ul. POW na wysokości Wydziału Ekonomiczno-Socjologicznego. Widoczne nowe meble miejskie i siedziska ułożone w napis POW (widok z góry)

Remont POW przyniósł duże zmiany na odcinku od ul. Rewolucji 1905 roku do ul. Jaracza. Kierowcy mogą juz korzystać z gładkiego jak stół asfaltu, ale to dla pieszych przygotowano najwięcej urozmaiceń.

W tym projekcie Łódź połączyła siły z Uniwersytetem Łódzkim. W projektowaniu nowej drogi udział wzięli także studenci Wydziału Ekonomiczno-Socjologicznego, którzy zaproponowali swoje pomysły na adaptację miejsca. Wynikiem tej współpracy jest atrakcyjna aleja z nowymi drzewami i krzewami. Robotnicy zasadzili tam buki, klony, miłorzęby, wiśnie oraz setki krzewów.

# Ławki na POW grają jednak pierwsze skrzypce!

Przy ul. POW przybyło ponad 40 ławek o różnych kształtach. Najciekawszym elementem jest kombinacja kolorowej kostki chodnikowej i siedzisk z krzewami, które razem tworzą napisy POW, widoczne z lotu ptaka.

W połowie wyremontowanego odcinka ulicy powstało także podwyższone przejście dla pieszych, które zwiększa bezpieczeństwo. Kolor użytej kostki nawiązuje do elewacji budynku Uniwersytetu Łódzkiego. Nie zabrakło nowych zatok parkingowych i i stojaków rowerowych.




ŁÓDZKI
- SOCJOLOGICZNY



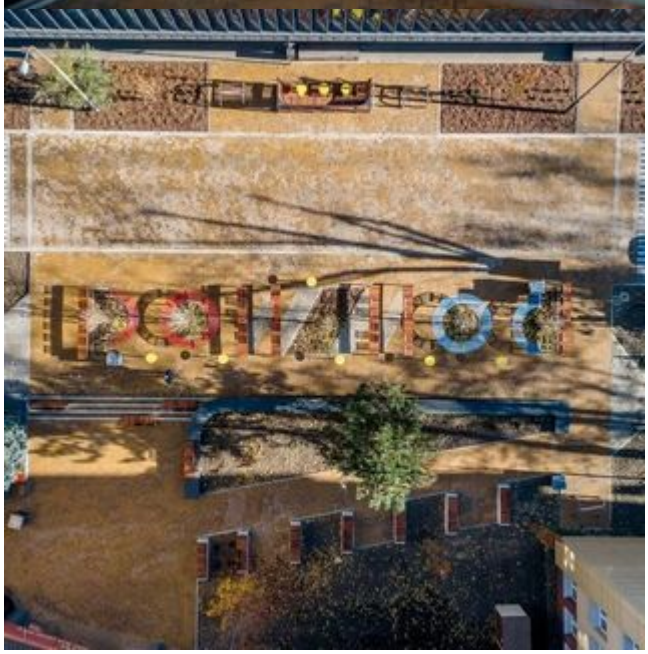



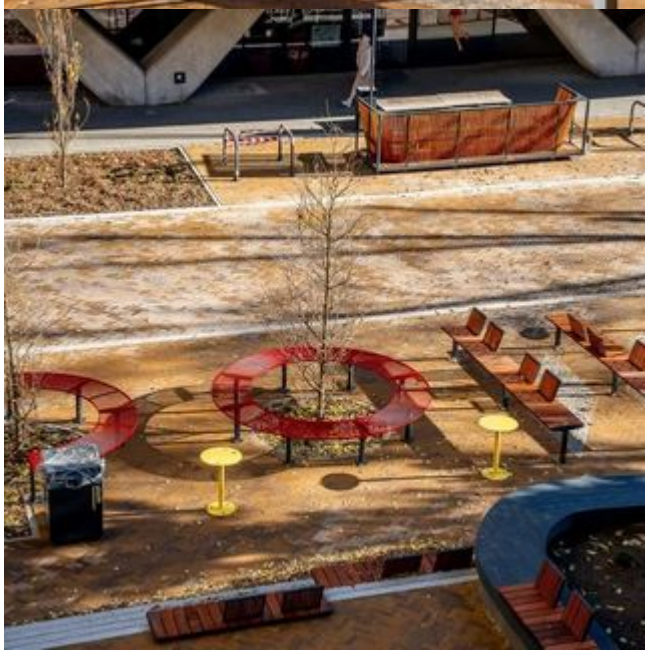










UNIWERSYTET ŁÓDZKI
WYDZIAŁ EKONOMICZNO - SOCJO


OCJOLOGICZNY


UNIWERSYTET ŁÓDZKI
YDZIAŁ EKONOMICZNO - SOCJOLOGICZNY



