- PORTAL REWITALIZACJA
- AKTUALNOŚCI

Kolejny odcinek Ogrodowej w remoncie. Nowa nawierzchnia, chodniki i co jeszcze? [ZDJĘCIA]

10.08.2023 10:17 ML

- kategoria:
- Portal Rewitalizacji
- Rewitalizacja

Jedna z ulic na granicy Śródmieścia i Bałut przechodzi metamorfozę. Zostanie przebudowana od skrzyżowania z ul. Nowomiejską do ul. Cmentarnej.



Na zdjęciu stan prac na odcinku ul. Ogrodowej pomiędzy ul Gdańską a Karskiego (widok z góry)

Remont ul. Ogrodowej jest podzielony na kilka części. Już zakończyła się modernizacja odcinka między ul. Gdańską i ul. Zachodnią, a do końca roku w śródmiejski bulwar zamieni się kawałek od ul. Zachodniej do ul. Nowomiejskiej.

Trzecim fragmentem, który też doczekał remontu, jest przecznica między ulicami Gdańską i Cmentarną. Ekipa sfrezowała tam już starą nawierzchnię oraz demontuje chodniki i podbudowę. Niedługo rozpocznie się budowa oświetlenia i kanału technologicznego.

Co się zmieni na tym odcinku ul. Ogrodowej?

Jezdnia w rejonie cmentarza przy ul. Ogrodowej będzie miała 6,5 m szerokości i nową, gładką nawierzchnię. Wzdłuż ulicy zostaną wyznaczone miejsca do parkowania. Zostaną położone szerokie chodniki po obu stronach jezdni, a dla bezpieczeństwa i dobrej widoczności przejścia dla pieszych wyniesione. Skrzyżowanie z ul. Gdańską zyska nawierzchnią z kostki. Podzielenie go na dwie części pozwoliło wydzielić przejścia dla pieszych i wjazd na teren Manufaktury.

W ulicy zostaną zmodernizowane wodociągi, kanalizacja oraz sieci energetyczna i gazowa. Drogowcy ułożą nowe chodniki i jezdnię oraz wyznaczą miejsca parkingowe. Przybędzie też zieleni, m.in. drzew, podobnie jak na wcześniejszym, już wyremontowanym odcinku.

Projekt pn. "Rewitalizacja Obszarowa Centrum Łodzi - obszar o powierzchni 14 ha ograniczony ulicami Ogrodową. Gdańską, Legionów, Cmentarną wraz z pierzejami po drugiej stronie ww. ulic" realizowany w ramach umowy o dofinansowanie nr UDA-RPLD.06.03.03-10-0002/17-00 zawartej w dniu 27

października 2017 roku.

Projekt pn. "Rewitalizacja Obszarowa Centrum Łodzi - obszar o powierzchni 7,5 ha ograniczony ulicami Ogrodową, Zachodnią Legionów, Gdańską wraz z pierzejami po drugiej stronie ww. ulic" realizowany w ramach umowy o dofinansowanie nr UDA-RPLD.06.03.03-10-0003/17-00 zawartej w dniu 29 sierpnia 2017 roku.

Projekty współfinansowane z Europejskiego Funduszu Rozwoju Regionalnego w ramach Regionalnego Programu Operacyjnego Województwa Łódzkiego na lata 2014-2020.

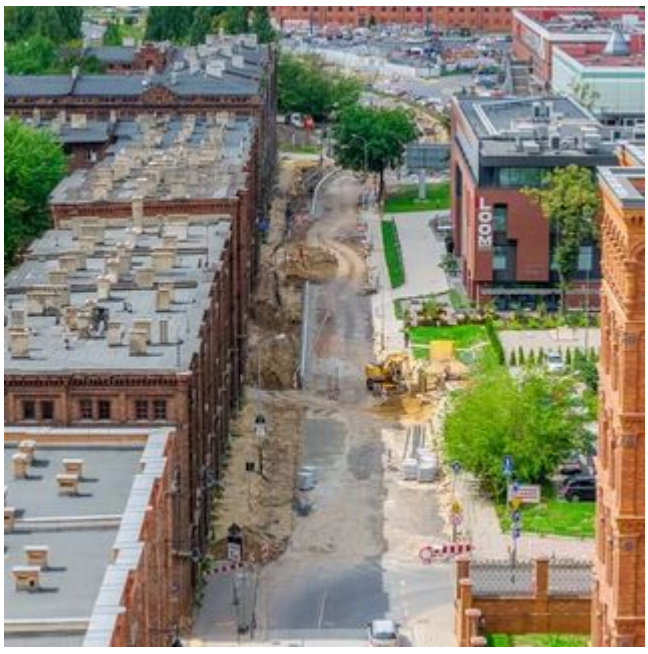






EL 7J779




LOOM

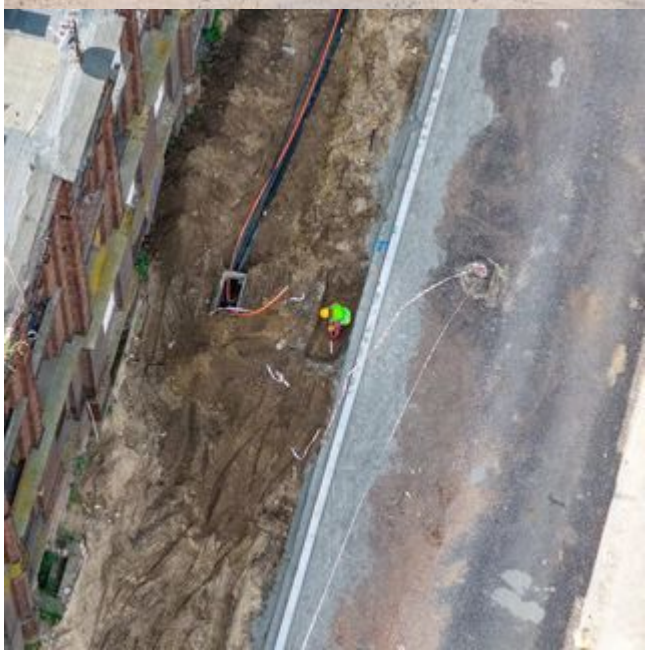


TK MAXX

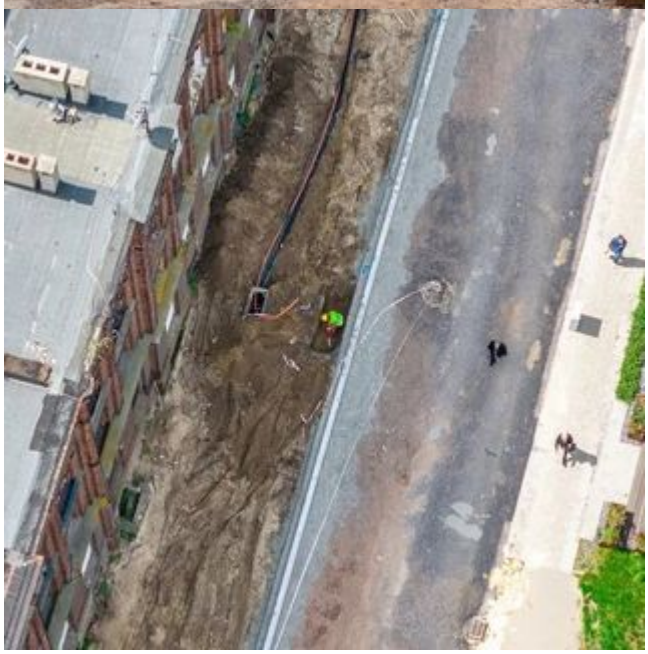








LOOM








LOOM

