- PORTAL REWITALIZACJA
- AKTUALNOŚCI

Leją asfalt na Bednarskiej. Koniec prac planowany przed majówką! [ZDJĘCIA]

18.04.2023 10:52 red

- kategoria:
- Portal Rewitalizacji
- Rewitalizacja

Na ulicy Bednarskiej rozpoczęło się lanie asfaltu. Kolejna ważna modernizacja nawierzchni ma się zakończyć jeszcze przed majówką.



Na zdjęciu ostatnie prace trwające przy układaniu ostatniej warstwy nawierzchni ul. Bednarskiej

– Przed nami ostatnie prace. W najbliższych dniach drogowców zobaczymy przy wylewaniu ostatniej warstwy ścieralnej asfaltu na całym 800-metrowym odcinku od ul. Rzgowskiej do ul. Pabianickiej. Ponadto trwają ostatnie prace wykończeniowe i porządkowe przy chodnikach i budowie bezpiecznych zjazdów na posesje. Ekipy wykonawców zobaczymy również przy tworzeniu zieleńców – zapewnia

Agnieszka Kowalewska-Wójcik, dyrektor Zarządu Inwestycji Miejskich.

Jak zmieniła się Bednarska?

W ramach inwestycji wymieniono całą podbudowę ulicy, wybudowano betonowe ławy przystanków autobusowych i nowe chodniki wyposażone w elementy dla osób z niepełnosprawnościami. Wiosną przy ulicy pojawią się nowe, ozdobne trawniki. Mieszanka traw odporna na ekstremalne warunki atmosferyczne zostanie posadzona między chodnikiem a jezdnią wzdłuż całego zmodernizowanego odcinka. Zakończenie inwestycji planowane jest do końca kwietnia, a jej wartość to blisko 8 mln zł.







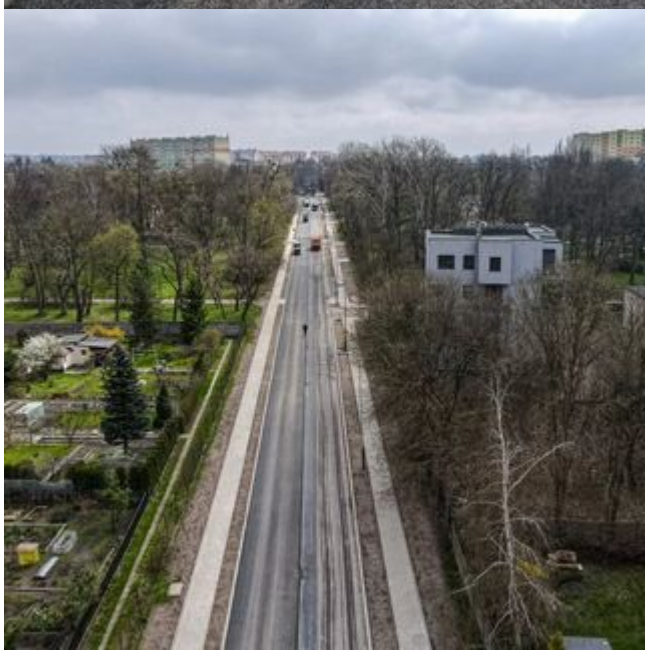

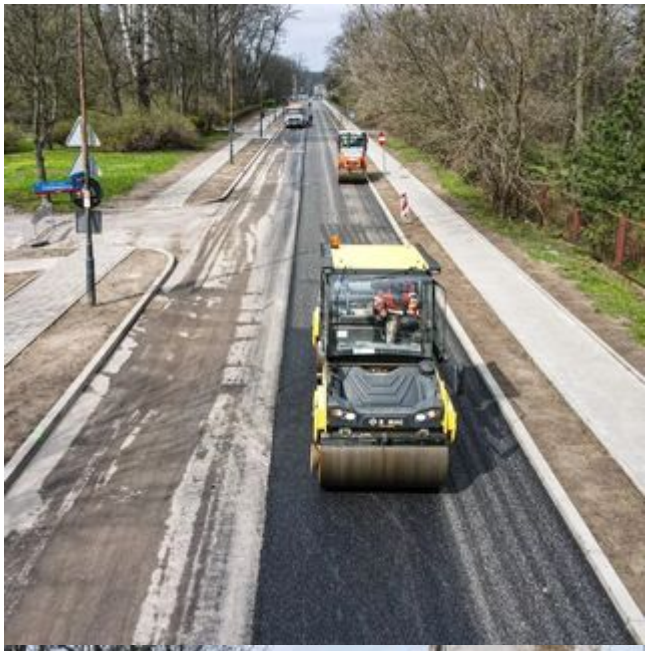


GRK



