- PORTAL REWITALIZACJA
- AKTUALNOŚCI

Parkingi wielopoziomowe w Łodzi. Wiemy, kiedy będą gotowe [SZCZEGÓŁY]

26.02.2025 10:00 JT

- kategoria:
- Portal Rewitalizacji

Budowa parkingów wielopoziomowych w Łodzi nie zwalnia tempa. Przy ul. Tuwima 12 rozpoczął się montaż żurawia wieżowego. Wysoki dźwig ułatwi przyśpieszenie prac. Nowe prace rozpoczęły się również w pozostałych lokalizacjach.



Wschodnia 67 – 226 miejsc parkingowych

Na budowie parkingów przy ul. Wschodniej 62/64 i ul. Wschodniej 67 roboty postępują zgodnie z harmonogramem. W obu tych lokalizacjach dokonano już niezbędnych rozbiórek oraz prac ziemnych, grunty zostały wzmocnione palami fundamentowymi, częściowo wykonano płyty fundamentowe.

Wschodnia 62/64 – 258 miejsc parkingowych

Przygotowano zbrojenia konstrukcyjne pod klatkI schodowe, zamontowano pierwsze słupy i ściany parteru. Powstają niezbędne przyłącza. Do wybudowania pozostają konstrukcje nadziemne parkingów, a w ostatnim etapie – prace wykończeniowe. Termin oddania do użytku parkingu przy ul. Wschodniej 62/64 zaplanowano na III kwartał 2026 r., a przy Wschodniej 67 na II kwartał 2026.





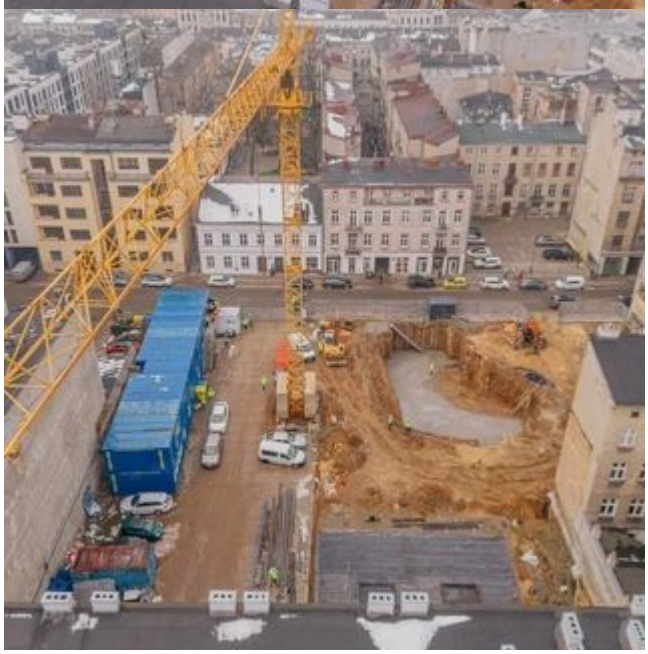


tel. +48 601 313 330
www.eurosprzet.pl


- POZIOM WYŻEJ
WSCHODNIA 62/64
258 MIEJSC
KONIEC PRAC - II KW. 2026
WSCHODNIA 67
226 MIEJSC
KONIEC PRAC - III KW. 2026
JULIANA TUWIMA 12
118 MIEJSC
KONIEC PRAC - III KW. 2026

