- PORTAL REWITALIZACJA
- AKTUALNOŚCI

Pasaż Schillera w remoncie. Pierwsze drzewa już zasadzone! [ZDJĘCIA]

04.05.2023 15:25 red

- kategoria:
- Portal Rewitalizacji
- Rewitalizacja

– Nowy kształt pasażu jest już widoczny, a to, co najważniejsze, pojawiły się nasadzenia zieleni. Pierwsze 12 z 57 nowych drzew już zostały zasadzone. To dwanaście klonów i osiem grusz - mówi Olga Kassyańska, Zarząd Inwestycji Miejskich.



Na zdjęciu trwające prace budowlane na pasażu Schillera

Aktualnie w pasażu zobaczymy robotników przy pracach instalacyjnych, ponadto przygotowywane jest podłoże oraz układana jest nawierzchnia.

Mnóstwo zieleni w

pasażu Schillera

W pasażu Schillera zasadzonych zostanie w sumie 57 nowych drzew. Uzupełnieniem zieleni wysokiej będą krzewy, rośliny i trawy ozdobne rozmieszczone w rabatach, a także ozdobne donice z niskimi sosnami i cisami. Wszystkie gatunki będą odporne na zanieczyszczenia powietrza i trudne warunki pogodowe. Główna oś pasażu zostanie podkreślona nasadzeniami kwitnącymi na biało. Liście niektórych z nich, głównie zimozielonych, zabarwią się jesienią na kolor brunatno-czerwony.

Dzięki temu rabaty będą atrakcyjne przez cały okres wegetacyjny. Rośliny, które pojawią się w rabatach, to m.in.: cebulica syberyjska, śnieżyczka przebiśnieg, zawilec mieszańcowy, ciemiernik orientalny, barwinek pospolity, jeżówka purpurowa rozplenica japońska.

Ławki, plac zabaw, fontanny i stół wodny

Niewątpliwą atrakcją odnowionego pasażu Schillera będzie stół wodny. W północnej części pasażu, niedaleko ul.

Piotrkowskiej, wśród drzew, zieleni i miejskich mebli, stanie kamienny stół, długi na 6 m, szeroki na 2 m i wysoki na niemal metr. Ale najważniejszy będzie blat o grubości 14,4 cm, czyli płyta z jasnoszarego strzelińskiego granitu z wyrytą na niej mapą dawnej Łodzi. Obraz historycznej osady o nazwie Łódka zostanie wzbogacony o... prawdziwą rzekę.

Otóż śladem dawnej rzeki Łódka popłynie korytem wygrawerowanym na płycie prawdziwa woda. Specjalne pinezki z nierdzewnej stali pokażą najważniejsze miejsca naszego miasta.

Pasaż Schillera po modernizacji

Po modernizacji pasaż Schillera będzie miał charakter rekreacyjno – usługowego pasażu miejskiego. Na pasażu zostanie wydzielony plac miejski, który będzie idealną przestrzenią na plenerowe wydarzenia. Na co dzień w miejscu obecnego parkingu działać będzie duża fontanna posadzkowa, sprzyjająca odpoczynkowi i zabawie. Fontanny oraz nowe, dające cień drzewa i wygodne ławki znajdą miejsce także w pozostałych częściach Pasażu. Do parku im. H. Sienkiewicza prowadzić będzie aleja drzew. Pojawi się także plac zabaw.

Finał inwestycji w planowany jest na czwarty kwartał 2023 roku.

Projekt pn. "Rewitalizacja Obszarowa Centrum Łodzi - Projekt 5" realizowany w ramach umowy o dofinansowanie nr UDA-RPLD.06.03.01-10-0001/17-00 zawartej w dniu 9 sierpnia 2017 roku. Projekt jest realizowany w ramach Zintegrowanych Inwestycji Terytorialnych.

Projekt współfinansowany z Europejskiego Funduszu Rozwoju Regionalnego w ramach Regionalnego Programu Operacyjnego Województwa Łódzkiego na lata 2014-2020.




CAT




CAT





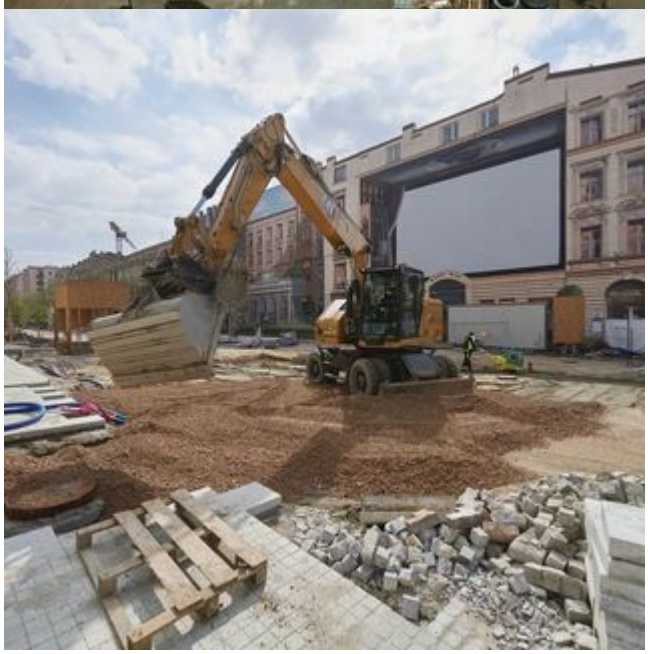


CAT







