- PORTAL REWITALIZACJA
- AKTUALNOŚCI

# Rewitalizacja. Trwa odnowa kamienicy przy Północnej 7. Sprawdzamy, jak idą prace [ZDJĘCIA]

03.08.2023 10:31 ML

- kategoria:
- Portal Rewitalizacji
- Rewitalizacja

Prace budowlane trwają zarówno we wnętrzach, jak i przy zagospodarowaniu podwórza. Tynkowane są klatki schodowe, murowane przewody kominowe oraz układana izolacja na elewacjach. Co jeszcze dzieje się pod adresem Północna 7?

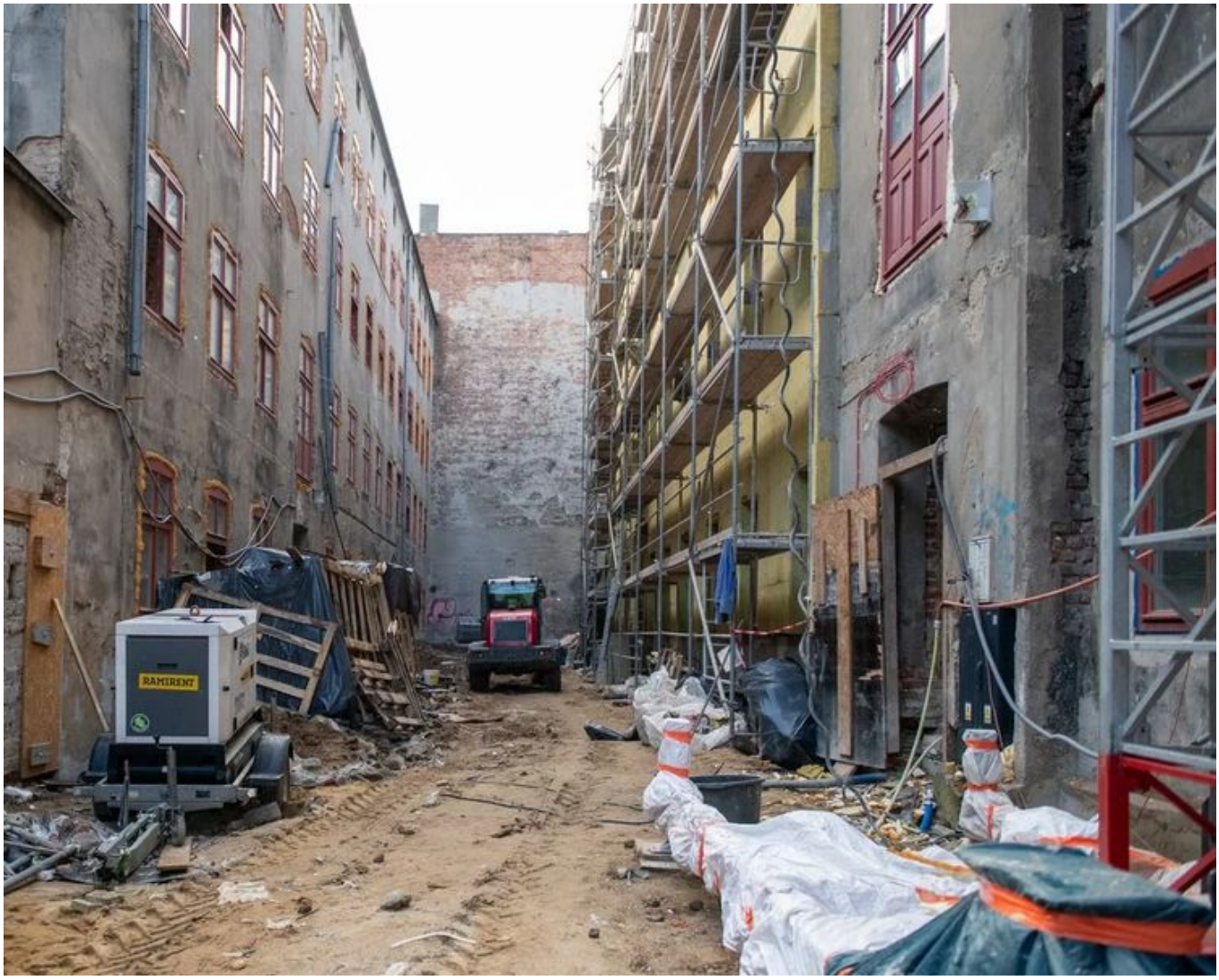


Na zdjęciu stan prac remontowo-budowlanych na nieruchomości przy ul. Północnej 7

Na drewnianych stropach układane są specjalne podłogi chroniące budynek przez pożarem. Rozpoczęły się również roboty przygotowawcze do montażu systemu ocieplenia. W mieszkaniach i lokalu usługowym trwają prace przy zakładaniu przewodów wentylacyjnych oraz instalacji wodno-kanalizacyjnych. W najbliższych dniach rozpocznie się

układanie przewodów elektrycznych i teletechnicznych. W budynku gospodarczym burzone są stare ścianki działowe, powstają tam też nowe fundamenty.

# Kompleksowy remont

Budynki zostaną całkowicie odnowione oraz podłączone do centralnego ogrzewania. Wewnętrzny układ pomieszczeń ulegnie przebudowie. W rozplanowanych na nowo mieszkaniach będą kuchnie lub aneksy kuchenne oraz łazienki. Część z nich zostanie przystosowana do potrzeb osób z niepełnosprawnościami. Inwestycja nie ominie również podwórza, które po remoncie będzie przyjaznym miejscem do odpoczynku dla całych rodzin.

# Zielone podwórko przy Północnej 7

Przy ul. Północnej 7 powstanie zielone podwórko, a na nim strefa relaksu, miejsca do wypoczynku i sąsiedzkich spotkań. Zasiane zostaną nowe trawniki i posadzone będą liczne krzewy. Na ścianach budynków pojawią się stelaże, po których piąć się będą pnącza, tworząc zieloną ścianę. Na podwórku

staną stojaki rowerowe, do użytku mieszkańców zostanie oddana stylizowana altana na odpady.

Prace wyniosą ponad 10 mln zł. Inwestycja zostanie zakończona w IV kwartale 2023 r.

---

*Projekt pn. "Rewitalizacja Obszarowa Centrum Łodzi - obszar o powierzchni 32,5 ha ograniczony ulicami Zachodnią, Podrzeczną, Stary Rynek, Wolborską, Franciszkańską, Północną, Wschodnią, Rewolucji 1905 r., Próchnika wraz z pierzejami po drugiej stronie ww. ulic" realizowany w ramach umowy o dofinansowanie nr UDA-RPLD.06.03.03-10-0001/17-00 zawartej w dniu 29 sierpnia 2017 roku.*

*Projekt współfinansowany z Europejskiego Funduszu Rozwoju Regionalnego w ramach Regionalnego Programu Operacyjnego Województwa Łódzkiego na lata 2014-2020.*

