- PORTAL REWITALIZACJA
- AKTUALNOŚCI

Wakacyjne remonty torowisk MPK Łódź przyspieszyły. Zobacz postępy na zdjęciach! [ZDJĘCIA]

15.07.2026 10:21 TAnd/SzZ

- kategoria:
- Portal Rewitalizacji
- Rewitalizacja

Remonty torowisk wyprzedzają zakładany harmonogram. Już możemy bez przeszkód przejechać po Rondzie Lotników Lwowskich, a niebawem na Al. Kościuszki rozpocznie się drugi etap prac.



Na zdjęciu remontowane skrzyżowanie Al. Kościuszki i Struga

Torowisko Kościuszki/ Struga

W centrum, przy skrzyżowaniu Al. Kościuszki i ul. Struga prace idą zgodnie z planem. Pierwszy odcinek torowiska jest już gotowy, co oznacza, że w weekend (11-12 lipca) nie widzieliśmy tam robotników, nie było też zmian w ruchu i

rozkładach komunikacji miejskiej MPK Łódź. Natomiast w najbliższy weekend (18-19 lipca) rozpocznie się drugi etap remontu, podczas którego wymienione zostanie torowisko na południowej stronie skrzyżowania. Wtedy samochodem po ul. Struga będziemy jeździć prawym pasem. Zakończenie wszystkich prac jest planowane do końca wakacji.







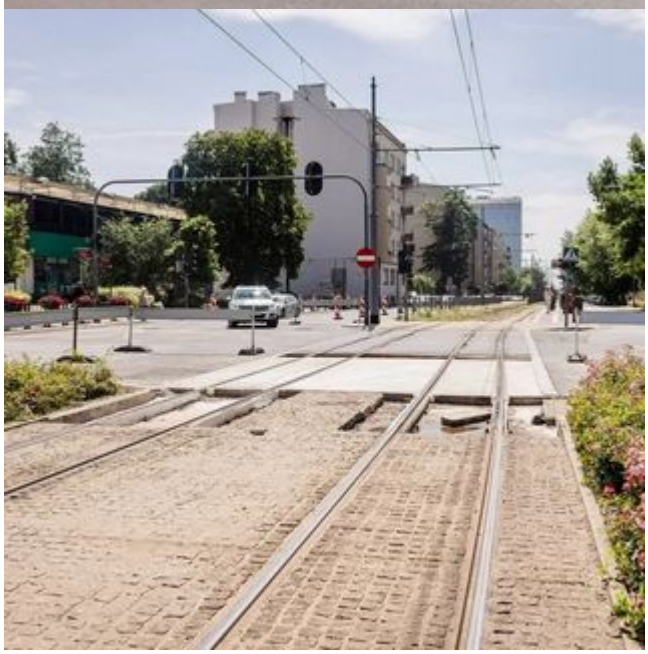


WYNAJEM