- PORTAL REWITALIZACJA
- AKTUALNOŚCI

Zdrowsi pracownicy w Urzędzie Miasta Łodzi

04.09.2025 11:32 Joanna Kosmalska

- kategoria:
- Portal Rewitalizacji

Miasto Łódź od 1 września 2025 r. rozpoczęło realizację projektu pn.: „Zdrowsi pracownicy w Urzędzie Miasta Łodzi - eliminowanie zdrowotnych czynników ryzyka w miejscu pracy”. Projekt jest współfinansowany z Europejskiego Funduszu Społecznego Plus w ramach programu regionalnego Fundusze Europejskie dla Łódzkiego 2021-2027.

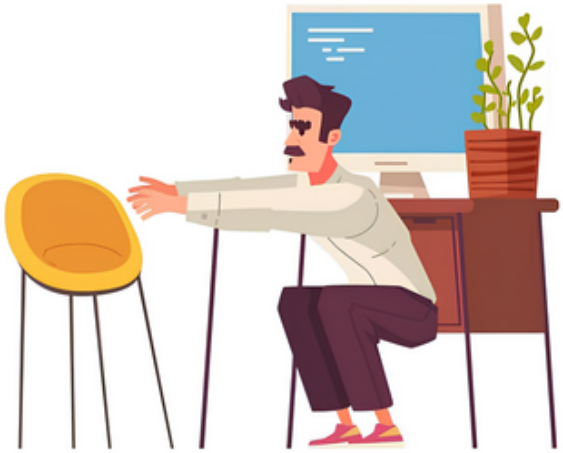

Fundusze Europejskie dla Łódzkiego | Rzeczpospolita Polska | Dofinansowane przez Unię Europejską | ŁÓDZKIE

Celem naszego projektu jest eliminowanie zdrowotnych czynników ryzyka w Urzędzie Miasta Łodzi poprzez dostosowanie środowiska pracy. Ponadto projekt ma na celu zminimalizowanie niekorzystnych czynników zdrowotnych i w efekcie zmniejszenie absencji pracowników.

W projekcie zaplanowane zostało:

- doposażenie stanowisk pracy w celu poprawy ergonomii

pracy (m.in: w ergonomiczne krzesła, biurka, monitory),
- przeprowadzenie szkoleń z zakresu edukacji prozdrowotnej i promocji zdrowia,
- przeprowadzenie rozszerzonych badań profilaktycznych.

Z projektu skorzystają pracodawca oraz pracownicy Urzędu Miasta Łodzi, którzy narażeni są na działanie niekorzystnych czynników zdrowotnych w środowisku pracy oraz na ryzyko utraty zdrowia czy stabilności zawodowej z uwagi na brak dostosowań miejsca pracy. W szczególności będą to pracownicy z niepełnosprawnościami oraz osoby starsze, których stanowisko pracy wymaga wsparcia w zbudowaniu bezpiecznego i ergonomicznego miejsca wykonywania obowiązków służbowych.

Efektem projektu będzie zminimalizowanie niekorzystnych czynników zdrowotnych w Urzędzie Miasta Łodzi, objęcie wsparciem w obszarze zdrowia 500 pracowników, ponadto przynajmniej 475 osób dzięki wsparciu w obszarze zdrowia oraz wsparcia z zakresu outplacementu/poprawy środowiska pracy podejmie pracę lub będzie kontynuowało zatrudnienie.

Okres realizacji projektu: 1.09.2025 r.- 31.12.2026 r.

Całkowita wartość projektu: 1 667 520,00 zł

Kwota dofinansowania: 1 500 768,00 zł

#FunduszeUE #FunduszeEuropejskie