- PORTAL REWITALIZACJA
- AKTUALNOŚCI

Zielona oaza przy Stajni Jednorożców w Łodzi. Niemal 2 tysiące mkw. odbetonowanej powierzchni

06.08.2025 12:34 red

- kategoria:
- Portal Rewitalizacji
- Rewitalizacja

Plac przy kawiarni Starbucks i hotelu Hampton by Hilton w Łodzi zmienia się właśnie w zieloną oazę! Zieleń zastąpi beton także przy pomniku jednorożca. To w sumie niemal 2 tysiące metrów kwadratowych odbetonowanej powierzchni!

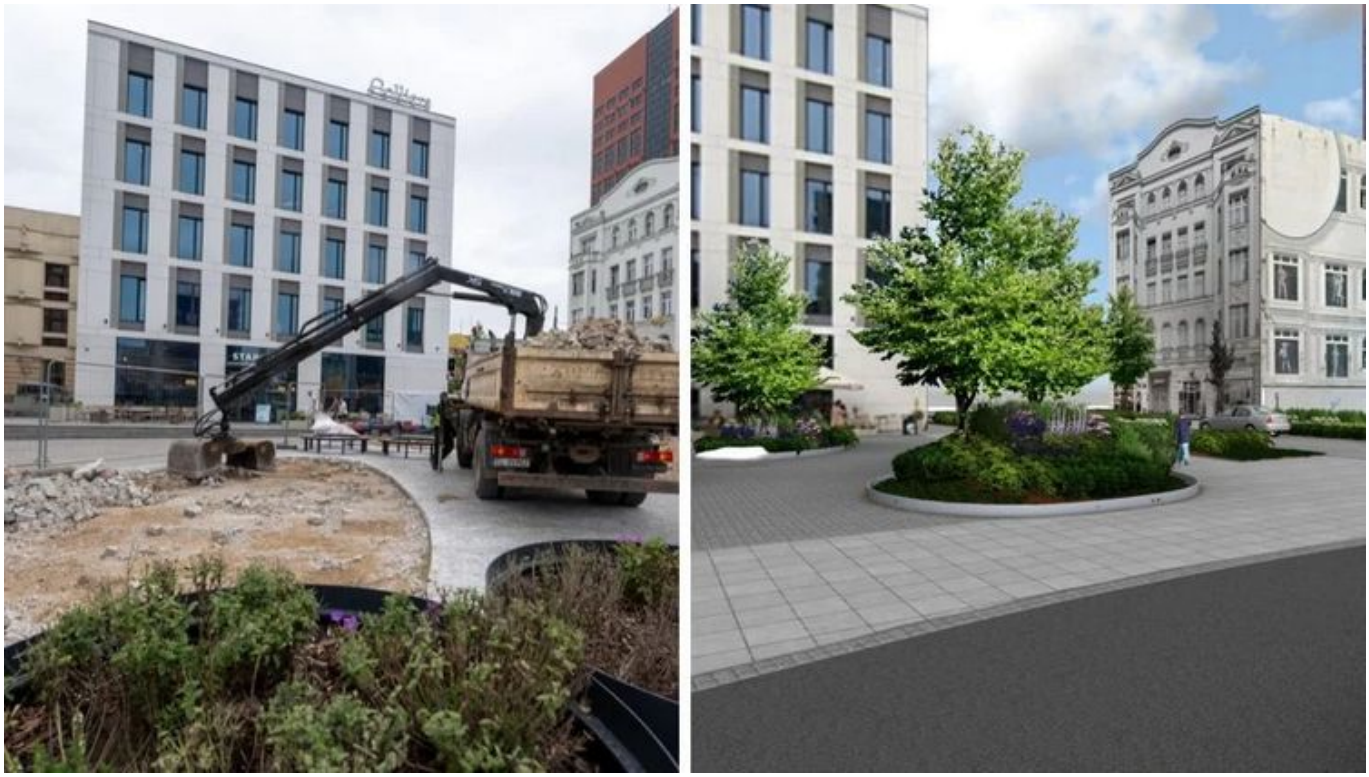

Kolaż powstały z połączenia zdjęcia prac prowadzonych przy odbetonowaniu sąsiedztwa Stajni Jednorożców i wizualizacji tego samego terenu po zakończonych pracach

Nowy skwer przy hotelu Hampton by Hilton w Łodzi będzie miejscem idealnym do odpoczynku tuż obok głównych arterii w mieście. Rośliny zostaną posadzone na zielonych wyspach, które nie tylko poprawią walory estetyczne okolicy, ale będą również pełnić funkcje ekologiczne, zwiększając bioróżnorodność, poprawiając jakość powietrza i obniżając temperaturę. Oczy łodzian będą cieszyć platany, lipy, tulipany, czosnki ozdobne, magnolie, perowskie oraz trawy

ozdobne.

Zielona okolica

To ciąg dalszy zielonych zmian w tej okolicy. Wzdłuż al. Mickiewicza i hotelu Hampton by Hilton w Łodzi jest już 200 mkw. kolorowych rabat. Posadzono tu 18 kwitnących na różowo wiśni Kanzan, miododajne perowskie, rozplenice, pachnące lawendy w odcieniach bieli i fioletu, a także róże okrywowe, kosodrzewiny i wisterie.

Pomiędzy ulicami Sienkiewicza i Piotrkowską przybyło w tym roku 20 nowych drzew. To także kanzany, które wraz z tymi rosnącymi naprzeciwko Stajni Jednorożców stworzyły różową aleję.

Na skrzyżowaniu ul. Piotrkowskiej i al. Mickiewicza powstały nowe rabaty, na których rosną m.in. róże, szałwie, kosówki, czosnki ozdobne, narcyzy, trawy i tawuły, a wzdłuż Stajni Jednorożców w minionych tygodniach posadzono ozdobne trawy oraz uwielbiane przez łodzian czosnki ozdobne. Całość dopełniły barwne szałwie, krwawniki, pachnące lilaki, róże oraz zimozielone irgi. Zamiast betonu jest tu ponad 500 metrów kwadratowych roślin!

<figure class="image">□</figure>

Projekt pn. „Odbetonowanie terenów miejskich” jest współfinansowany z Funduszu Spójności w ramach Programu Fundusze Europejskie na Infrastrukturę, Klimat, Środowisko 2021-2027.

Informacje o projekcie i innych przedsięwzięciach Miasta Łódź, dofinansowanych ze środków UE w perspektywie 2021-2027 na stronie:

uml.lodz.pl/dla-mieszkancow/projekty-unijne/projekty-infrastrukturalne-2021-2027

