- PORTAL REWITALIZACJA
- AKTUALNOŚCI

Zmiany na Starym Polesiu w Łodzi. Kamienica przy Żeromskiego odzyskała dawny blask!

03.10.2025 14:13 AS

- kategoria:
- Portal Rewitalizacji

Kolejny remont w Specjalnej Strefie Rewitalizacji w Łodzi zakończony. Tym razem blask odzyskała kamienica przy ul. Żeromskiego 22 na Starym Polesiu. Właściciel budynku złożył wniosek i otrzymał miejską dotację w wysokości 73 tys. zł na remont elewacji frontowej wraz z remontem balkonów.



W tym roku Łódź przeznaczyła aż 5 mln zł na wsparcie kilkunastu podobnych remontów. Kilka inwestycji już się zakończyło, kolejne wciąż trwają. Program zakłada wspieranie właścicieli prywatnych kamienic oraz wspólnot mieszkaniowych, które znajdują się w granicach SSR – obszaru wyznaczonego po to, by skuteczniej i szybciej odnawiać centrum miasta.

Nowe życie zabytków

Specjalna Strefa Rewitalizacji obejmuje znaczną część Śródmieścia i działa od 2017 roku. To dzięki niej wiele zabytkowych budynków, które przez lata niszczały, zyskuje nowe życie. Miasto dofinansowuje remonty głównie elewacji, balkonów, wymianę stolarki okiennej, co realnie poprawia jakość przestrzeni i komfort życia mieszkańców. Efekty widać gołym okiem. Kamienica przy Żeromskiego 22 to kolejny przykład, że wspólne działanie miasta i właścicieli nieruchomości naprawdę się opłaca.







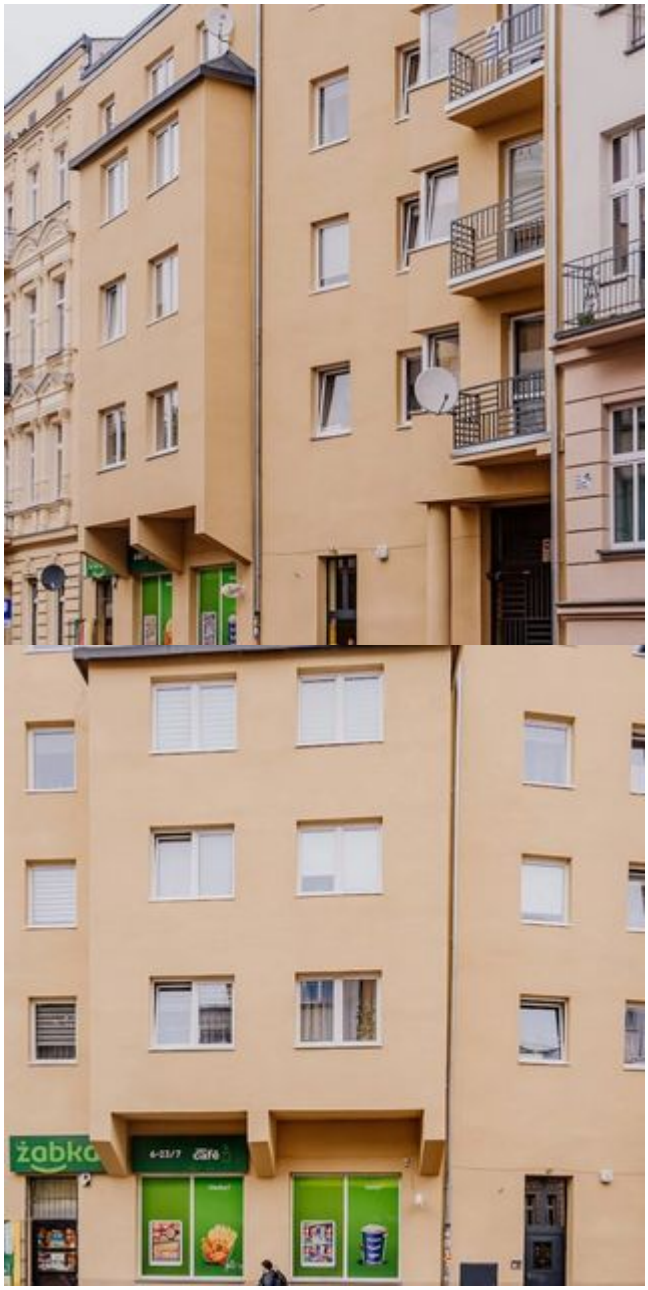
żabka



